

Charente-Maritime

Cartographies de Bruit Stratégiques de type C indicateur Ln (nuits)

4ième échéance de la directive 2002/49/CE: réseaux routier non concédé et concédé à ASF

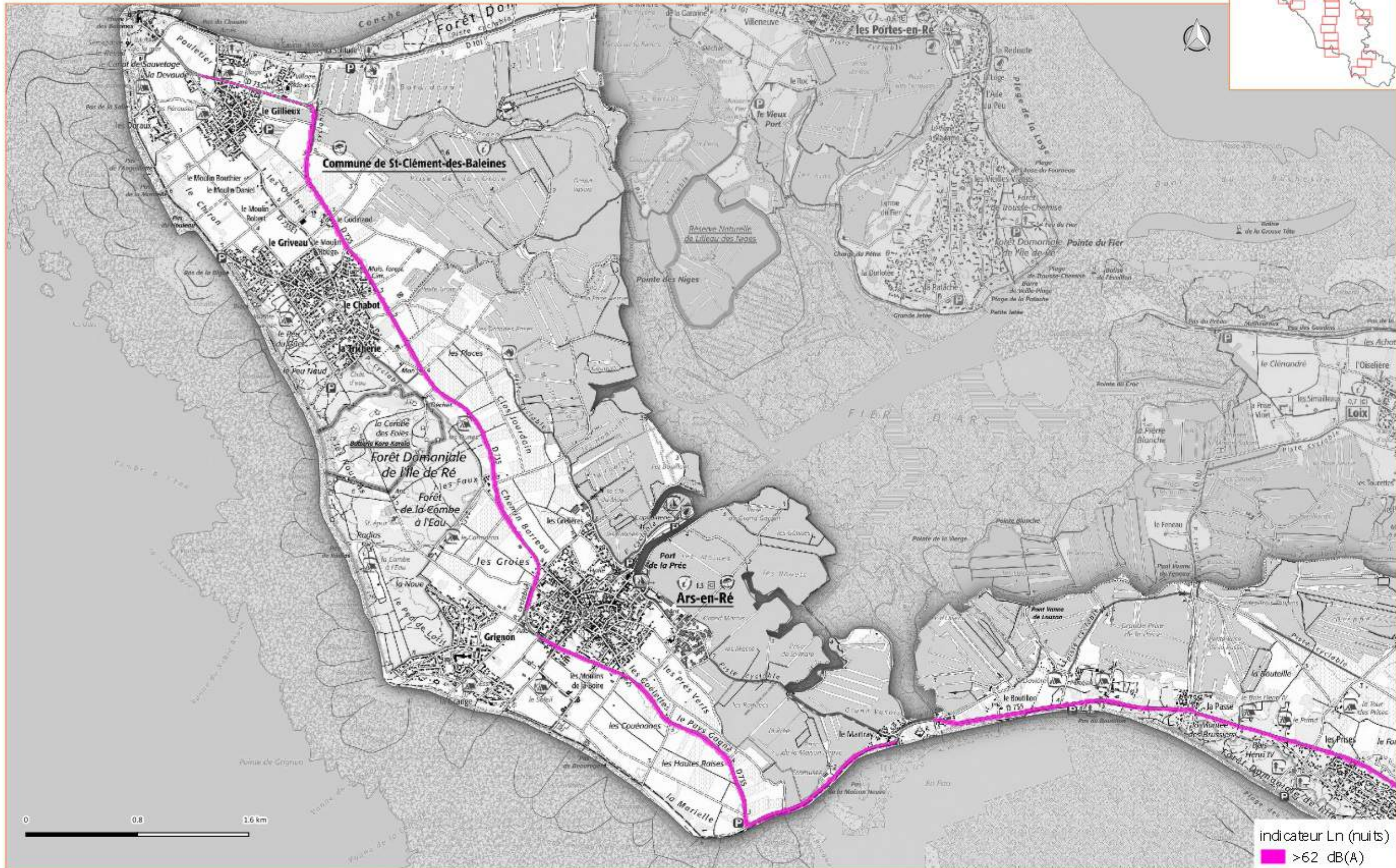
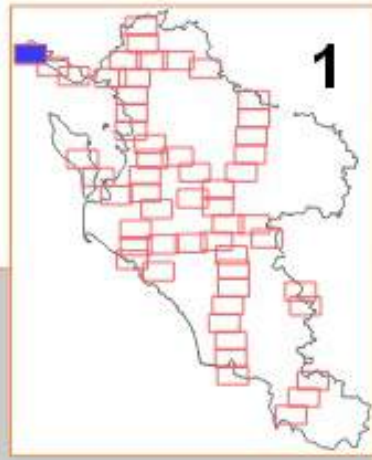

indicateur Ln (nuits)
>62 dB(A)

Charente-Maritime

Cartographies de Bruit Stratégiques de type C indicateur Ln (nuits)

4ième échéance de la directive 2002/49/CE: réseaux routier non concédé et concédé à ASF

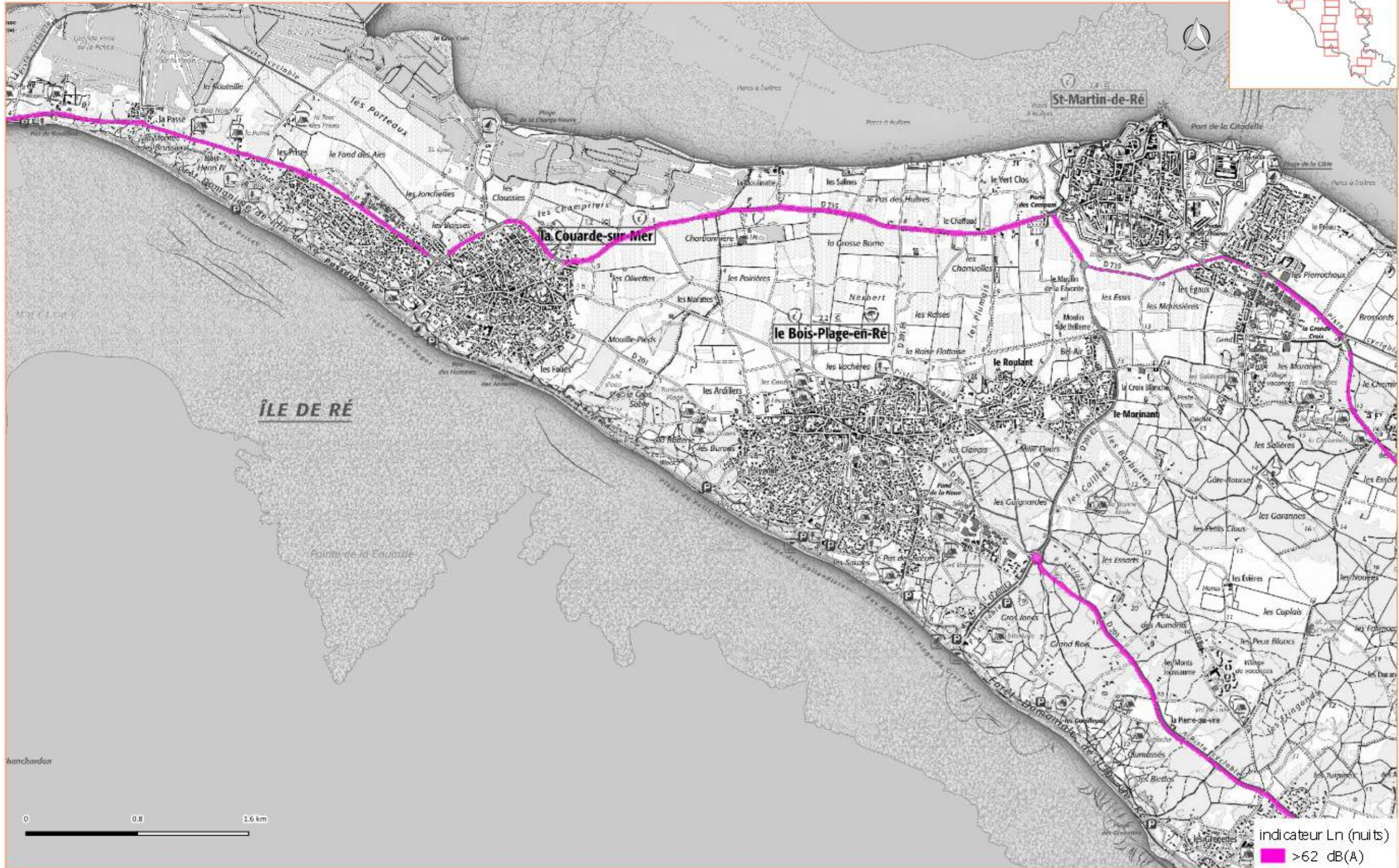

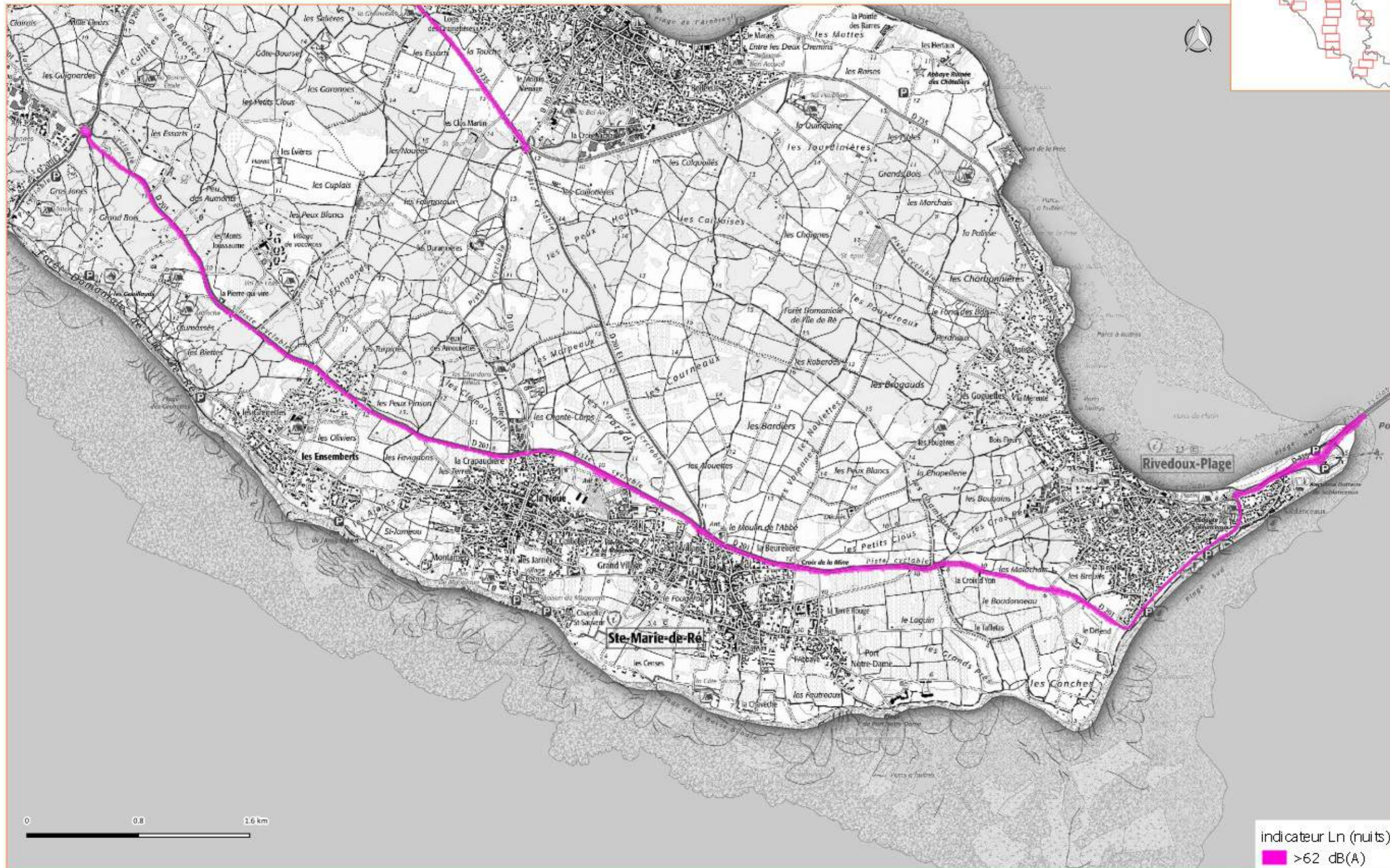
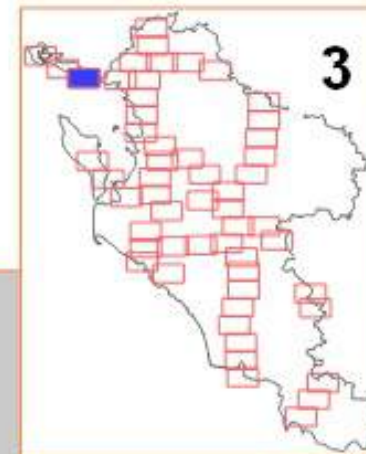

Charente-Maritime

Cartographies de Bruit Stratégiques de type C indicateur Ln (nuits)

4ième échéance de la directive 2002/49/CE: réseaux routier non concédé et concédé à ASF

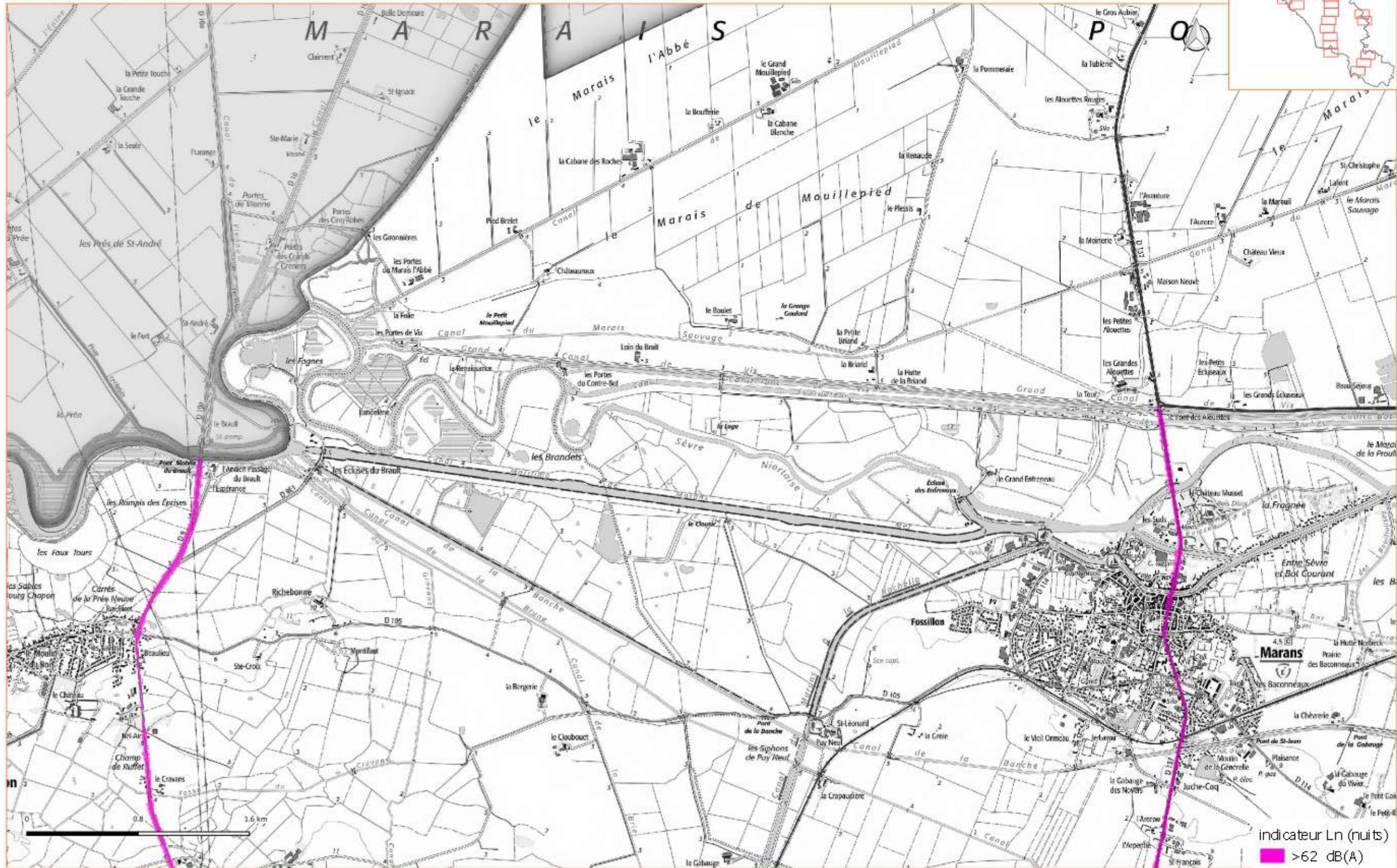

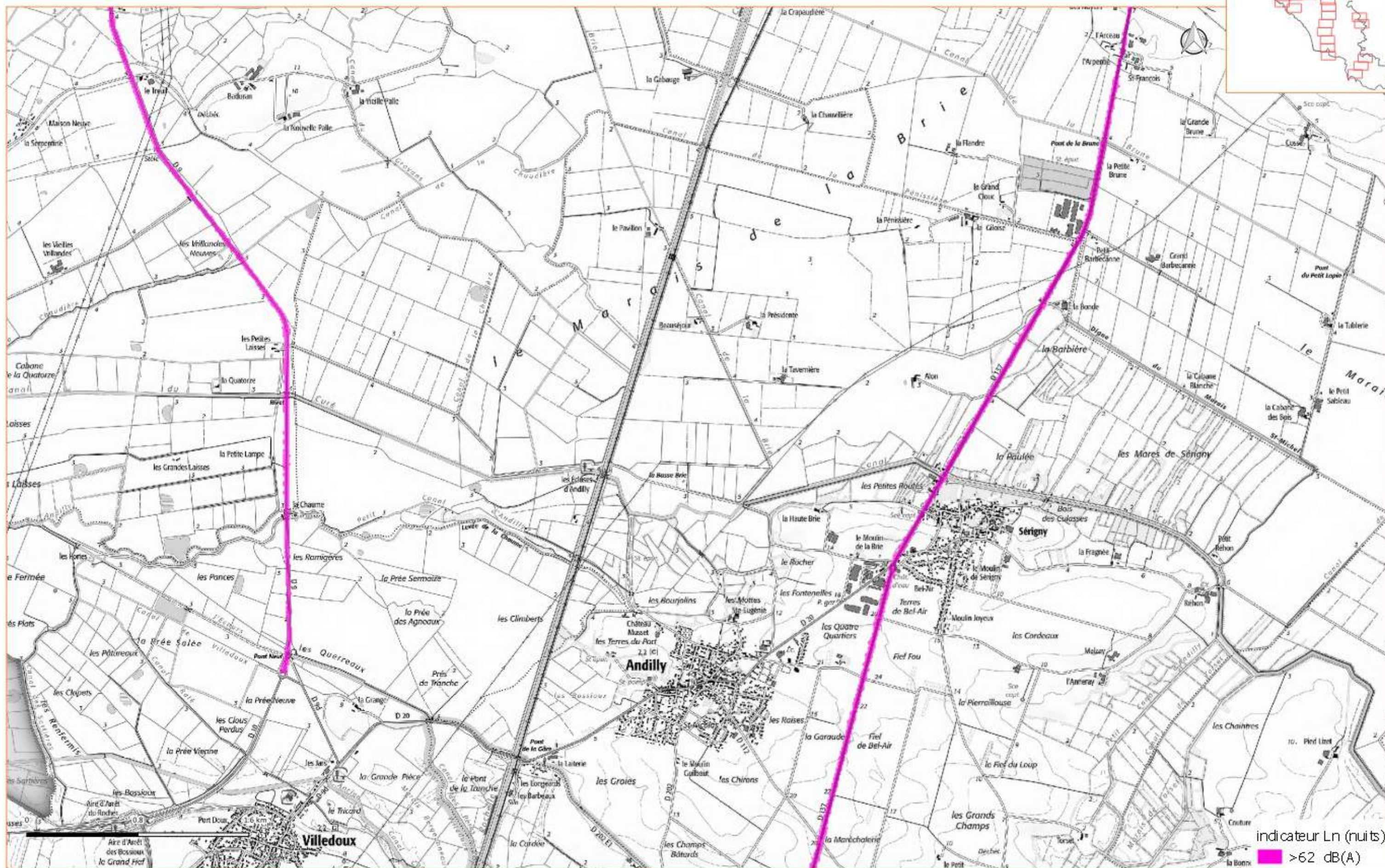

indicateur Ln (nuits)
>62 dB(A)

Cartographies de Bruit Stratégiques de type C indicateur Ln (nuits)

4^{ème} échéance de la directive 2002/49/CE: réseaux routier non concédé et concédé à ASF

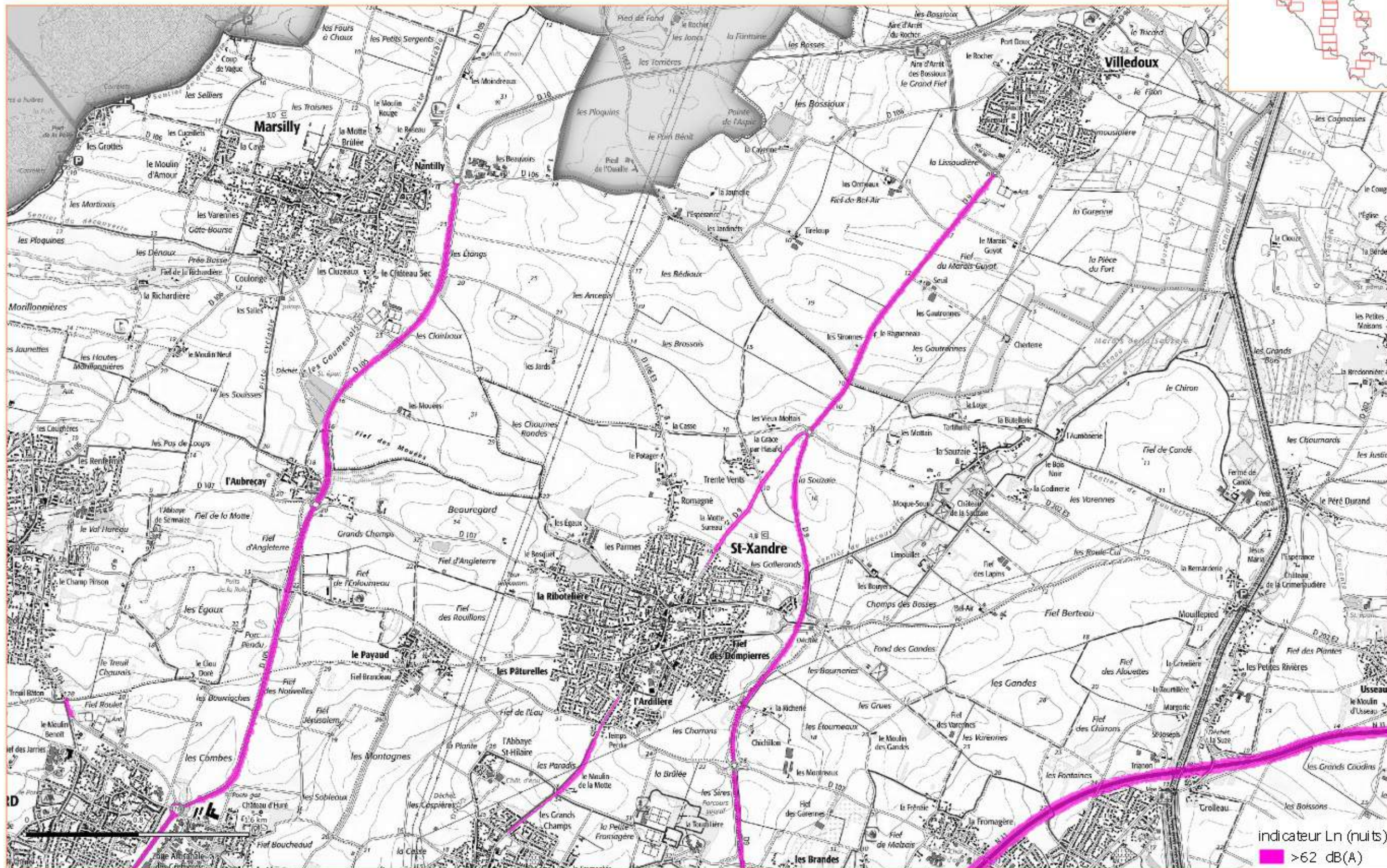
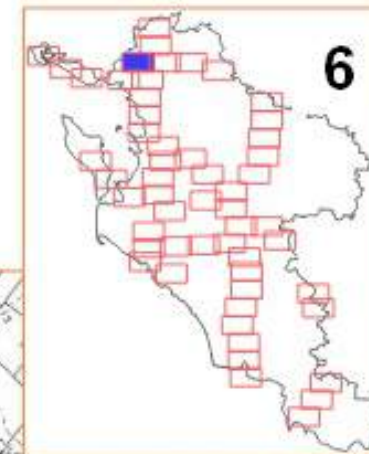

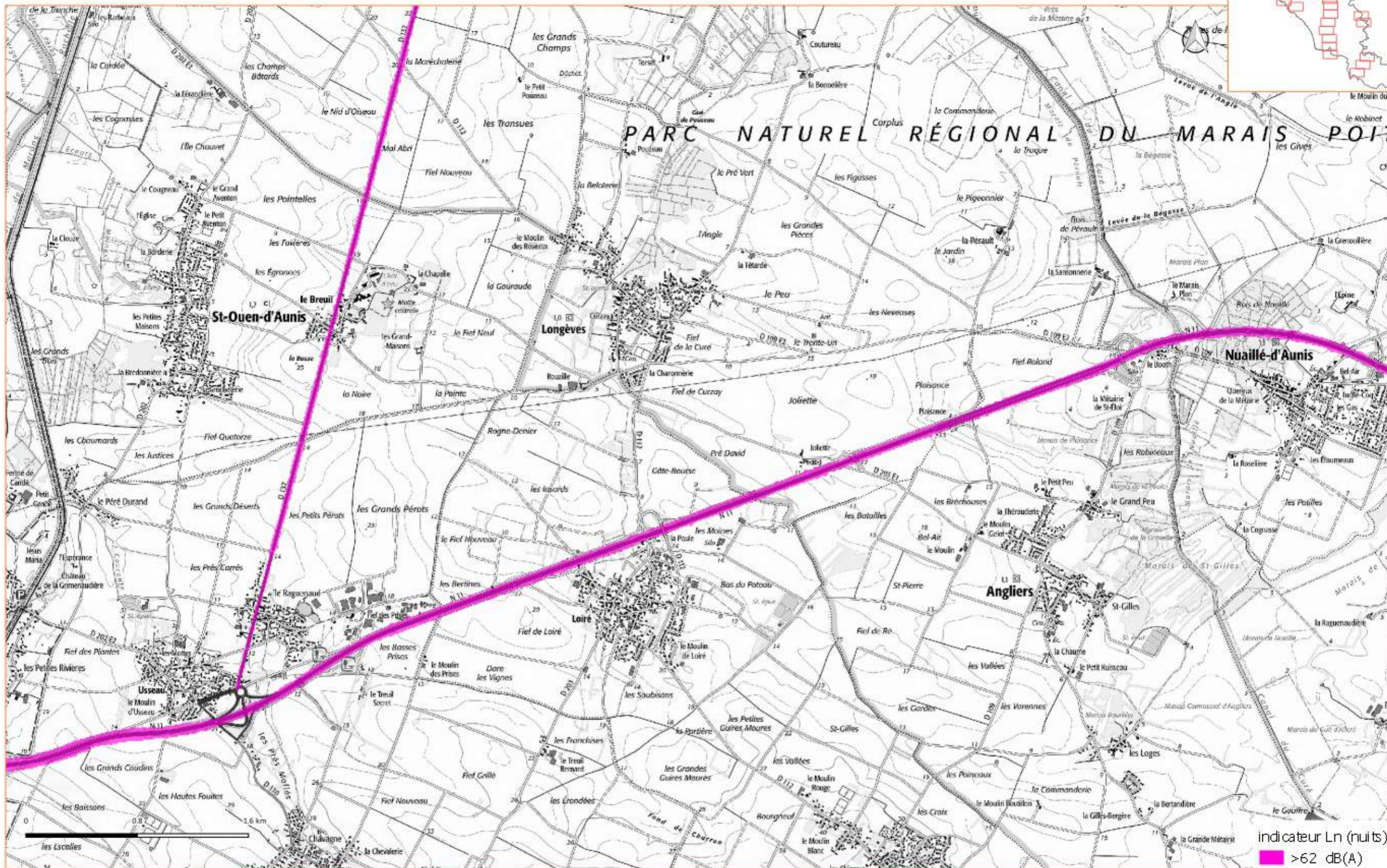
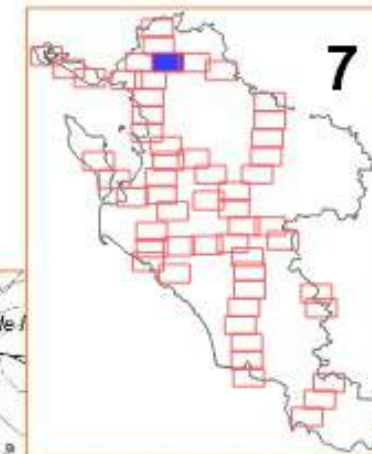

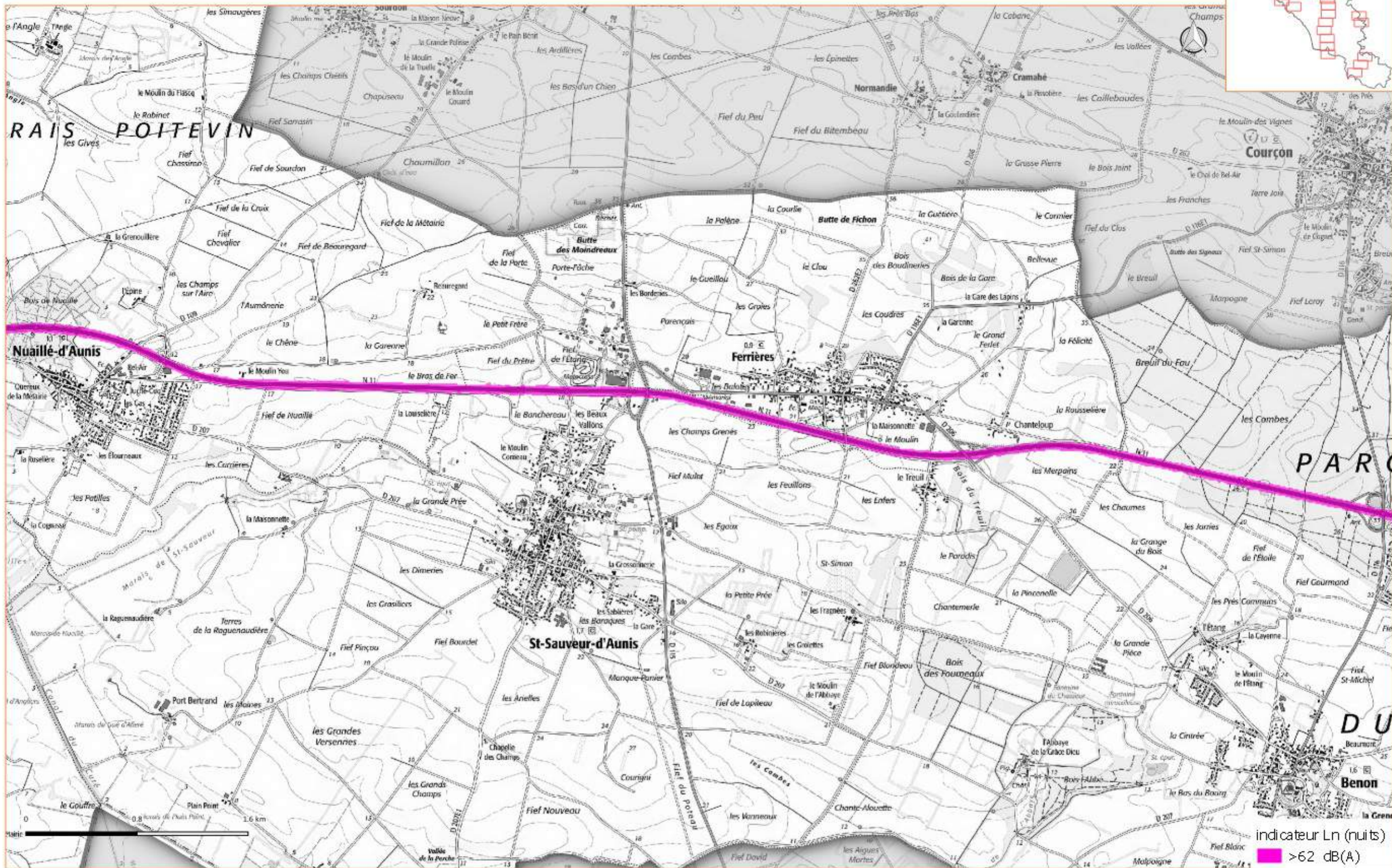
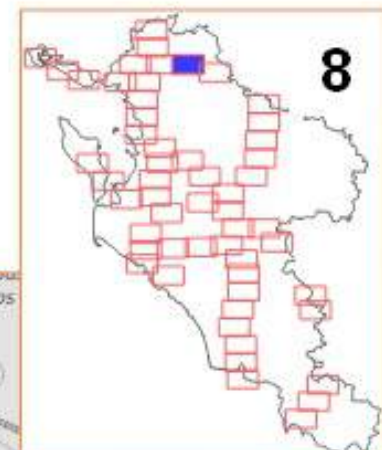

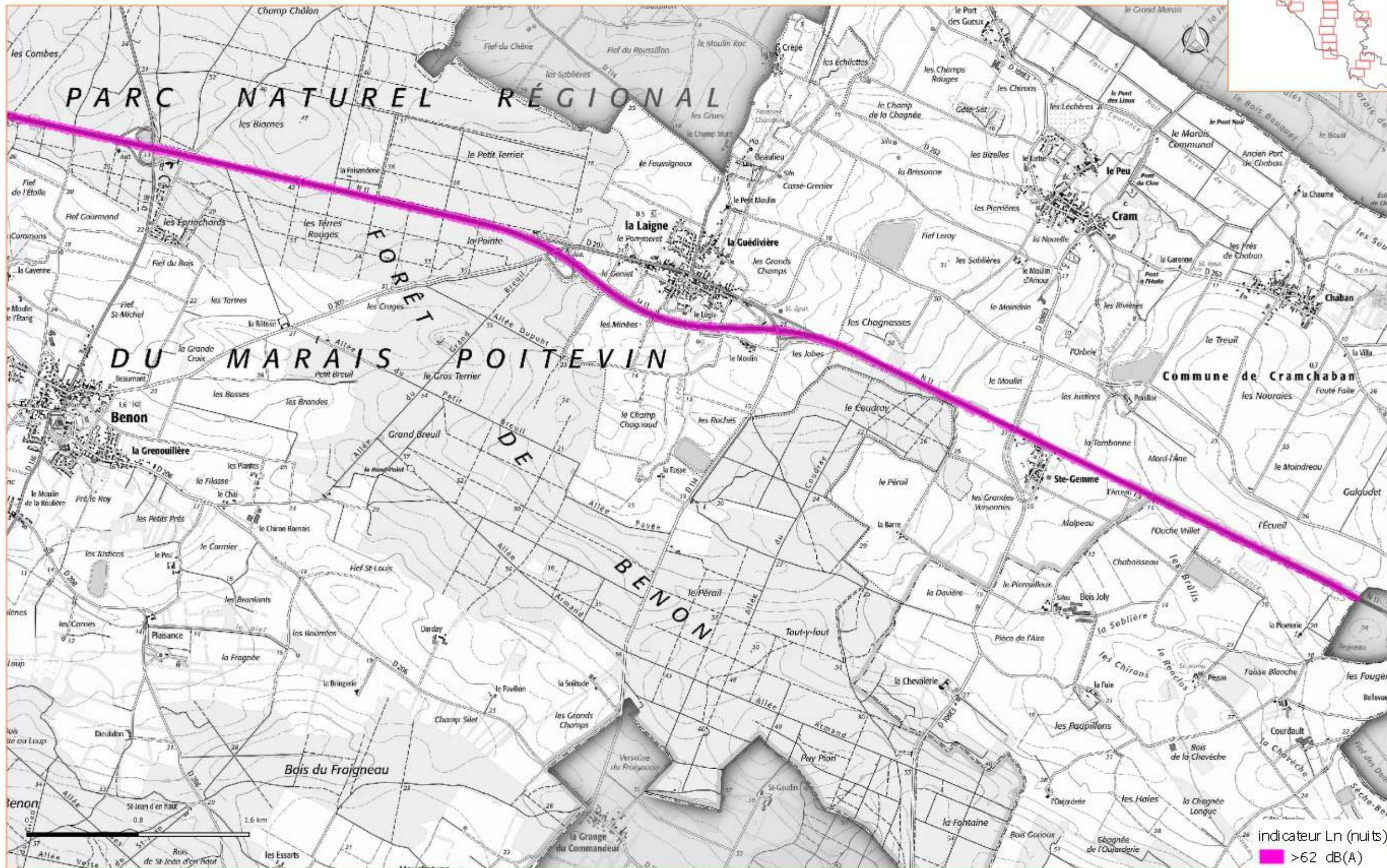
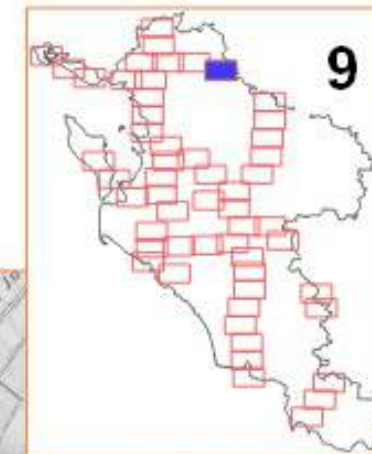

Cartographies de Bruit Stratégiques de type C indicateur Ln (nuits)

4ième échéance de la directive 2002/49/CE: réseaux routier non concédé et concédé à ASF

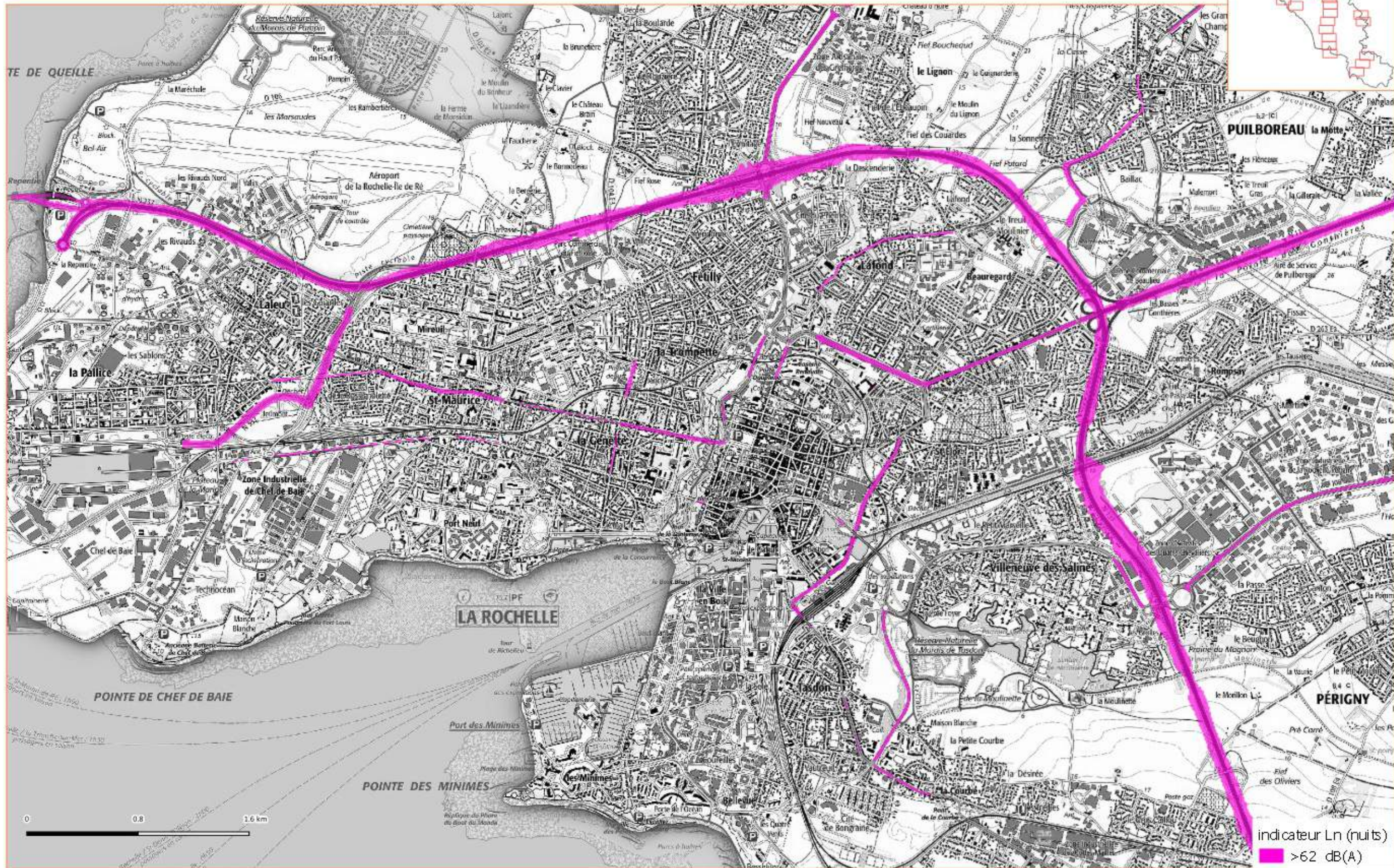
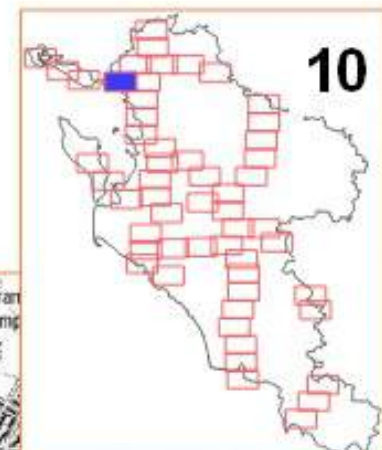

indicateur Ln (nuits)
■ >62 dB(A)

Cartographies de Bruit Stratégiques de type C indicateur Ln (nuits)

4ième échéance de la directive 2002/49/CE: réseaux routier non concédé et concédé à ASF



Cartographies de Bruit Stratégiques de type C indicateur Ln (nuits)

4ième échéance de la directive 2002/49/CE: réseaux routier non concédé et concédé à ASF



indicateur Ln (nuits)
>62 dB(A)

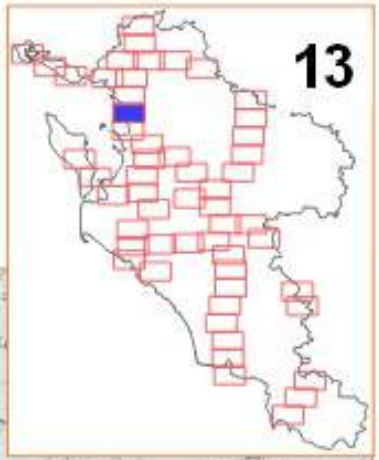

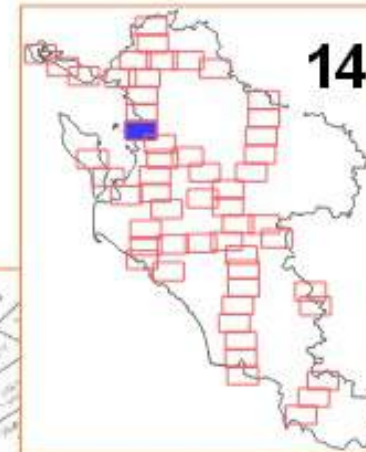

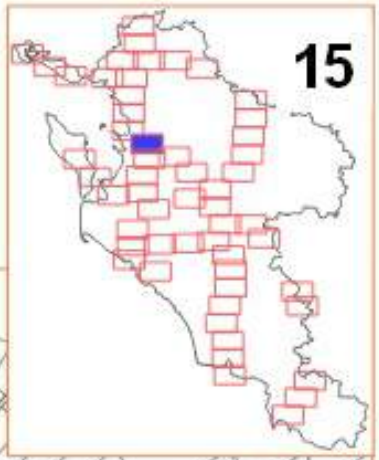

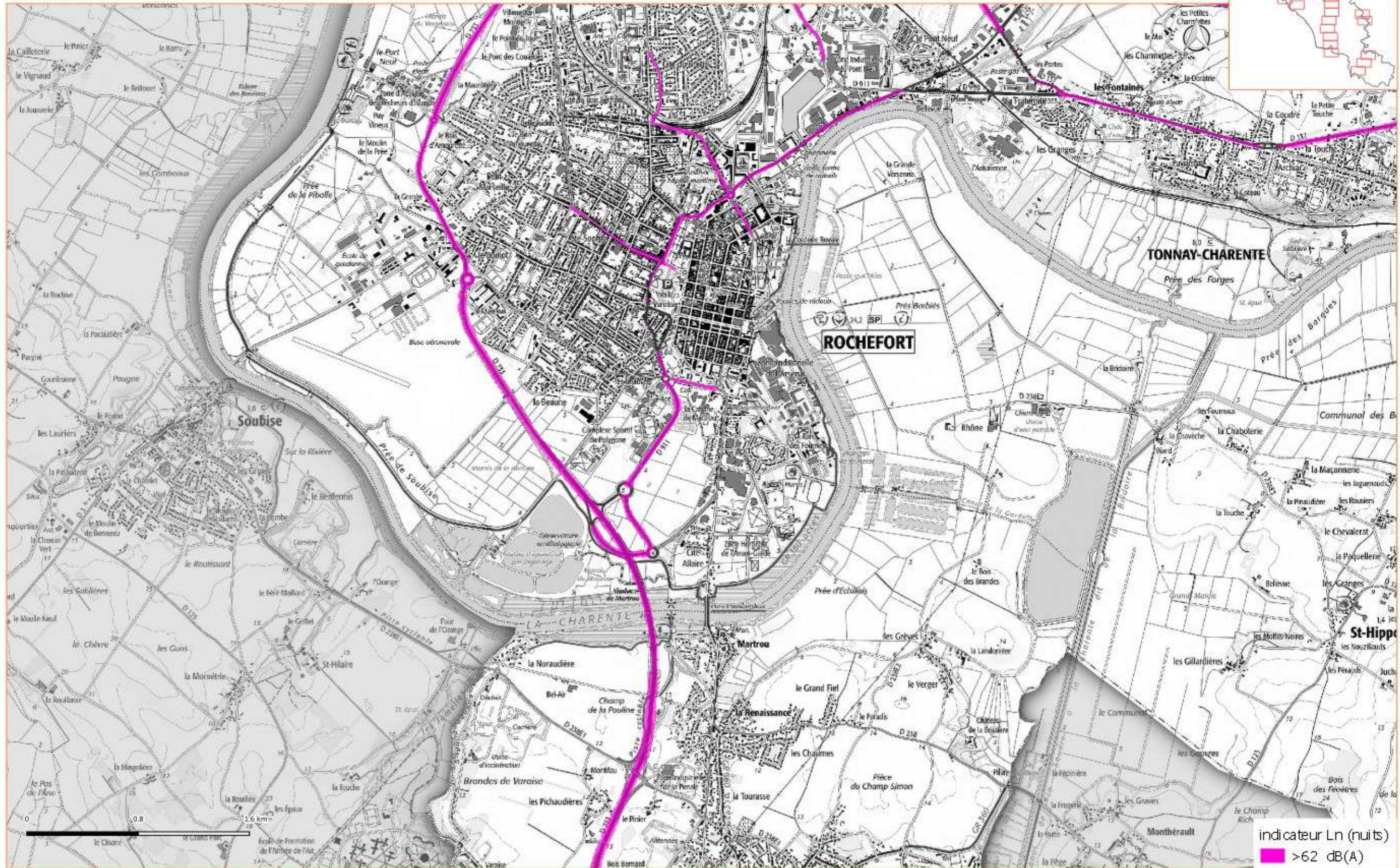
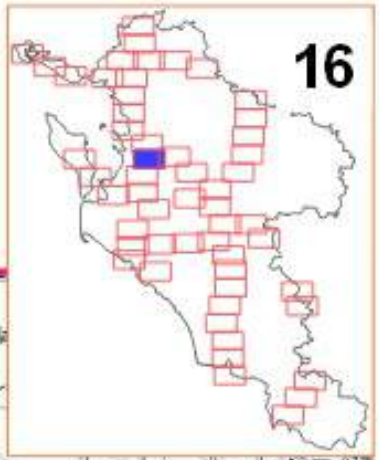

Cartographies de Bruit Stratégiques de type C indicateur Ln (nuits)

4ième échéance de la directive 2002/49/CE: réseaux routier non concédé et concédé à ASF

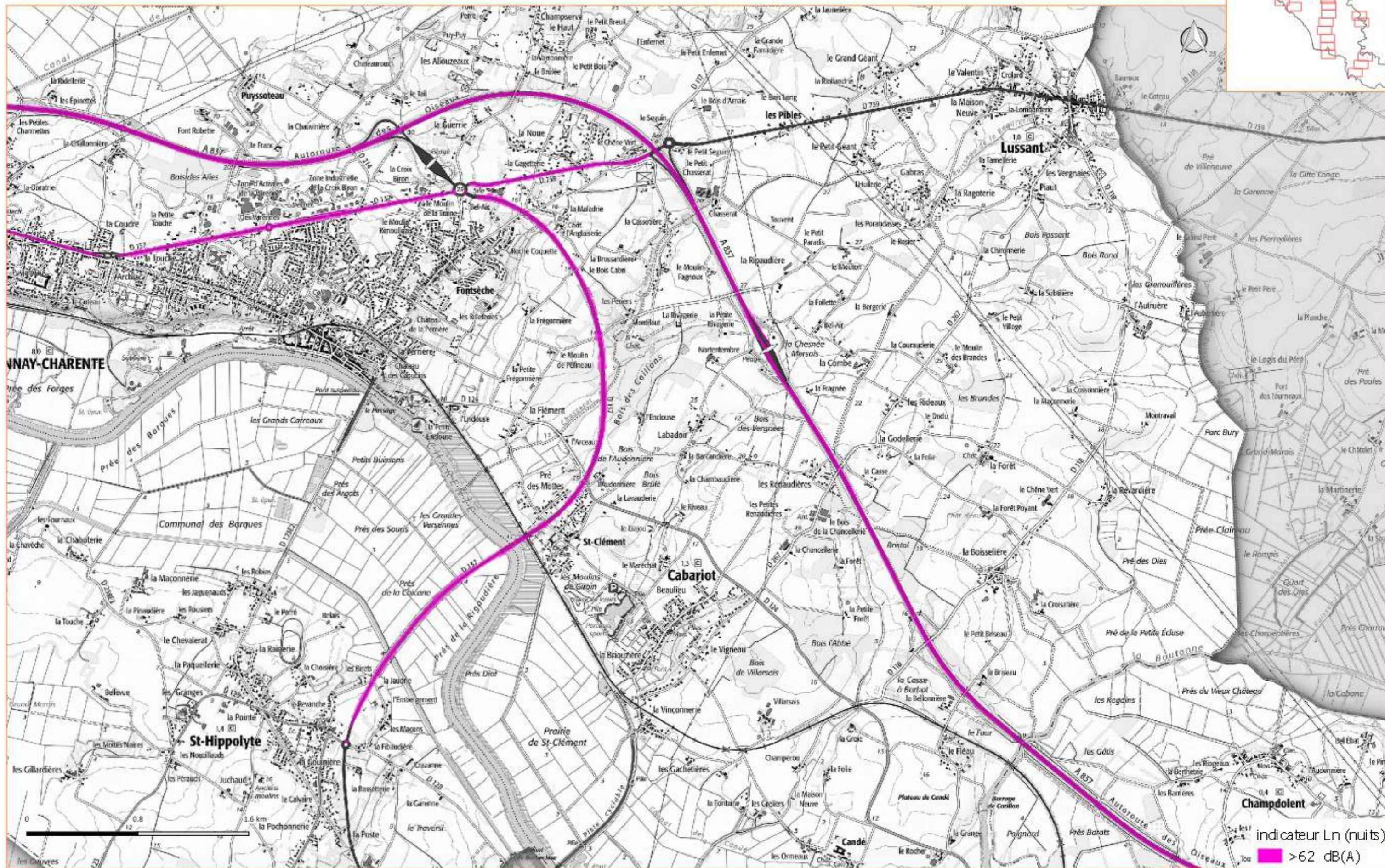

Cartographies de Bruit Stratégiques de type C indicateur Ln (nuits)

4ième échéance de la directive 2002/49/CE: réseaux routier non concédé et concédé à ASF

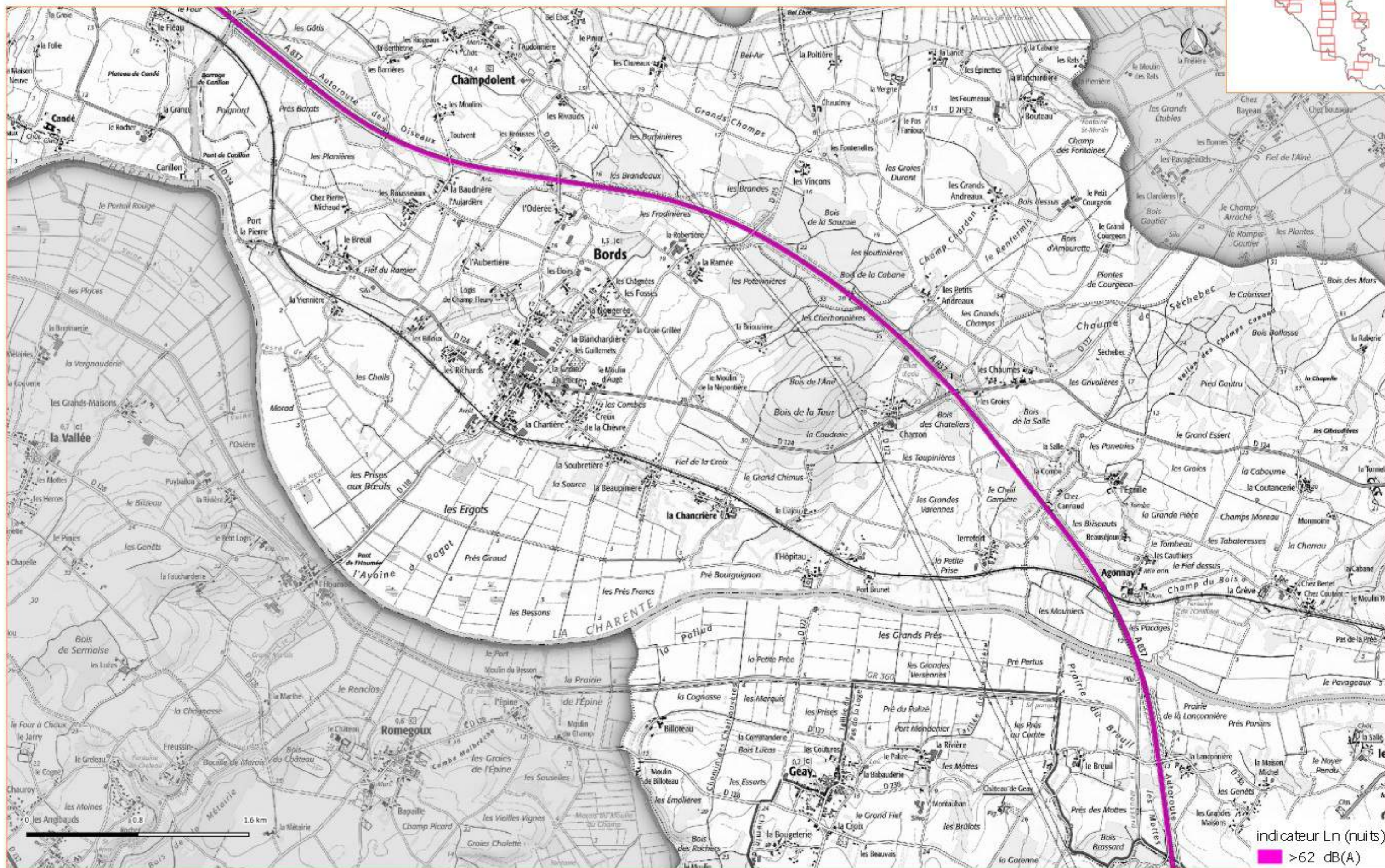

Cartographies de Bruit Stratégiques de type C indicateur Ln (nuits)

4ième échéance de la directive 2002/49/CE: réseaux routier non concédé et concédé à ASF

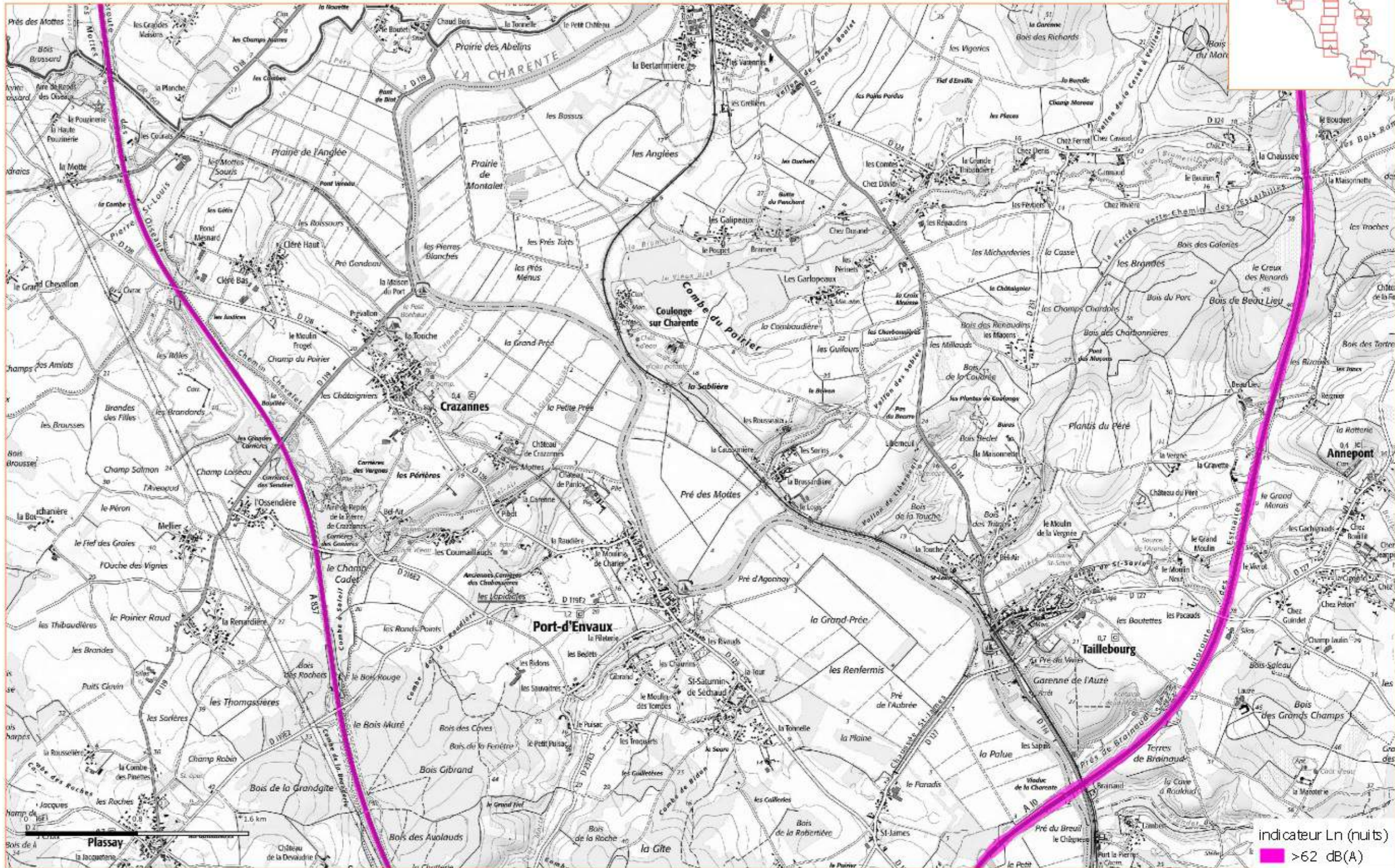

Cartographies de Bruit Stratégiques de type C indicateur Ln (nuits)

4ième échéance de la directive 2002/49/CE: réseaux routier non concédé et concédé à ASF

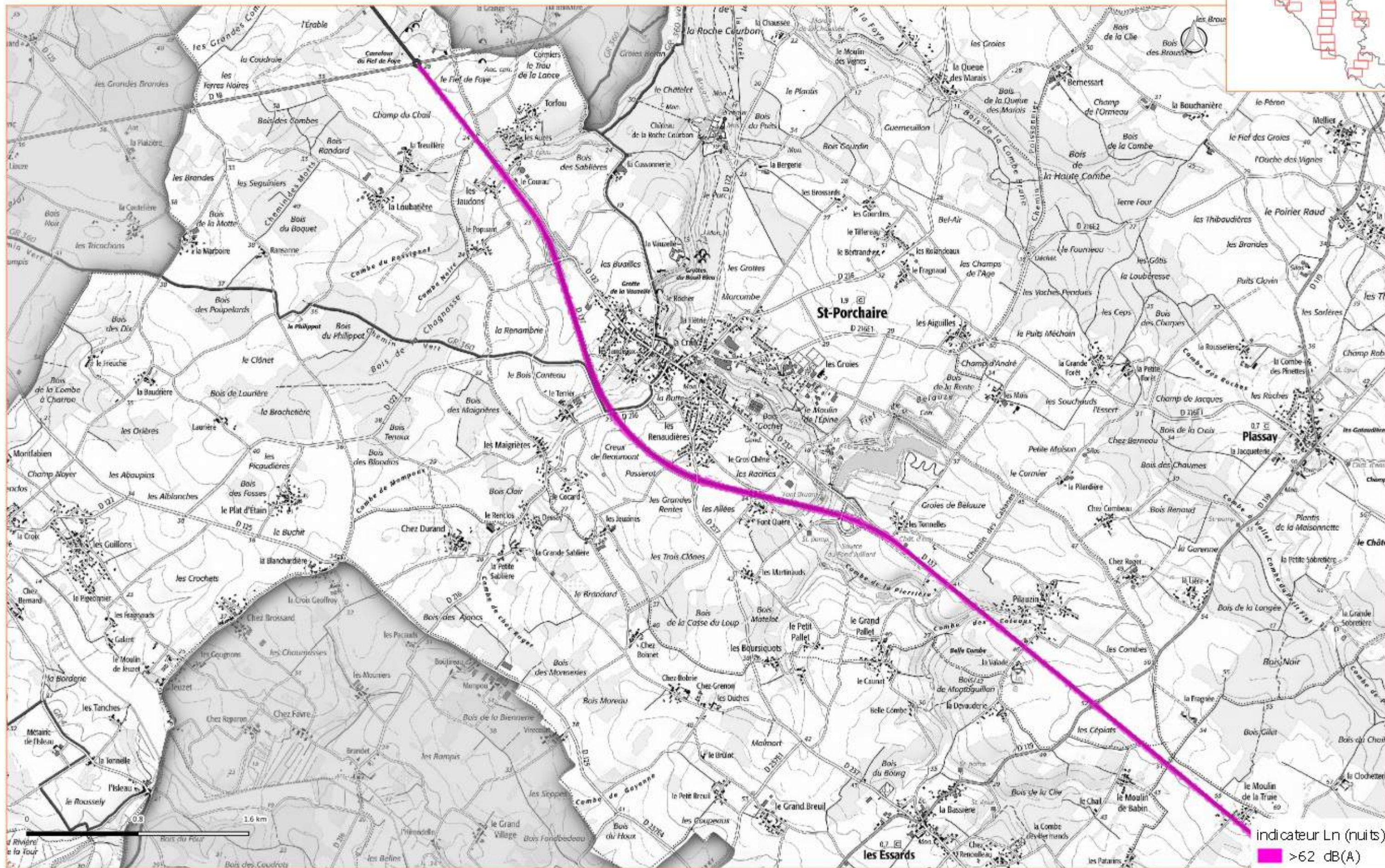
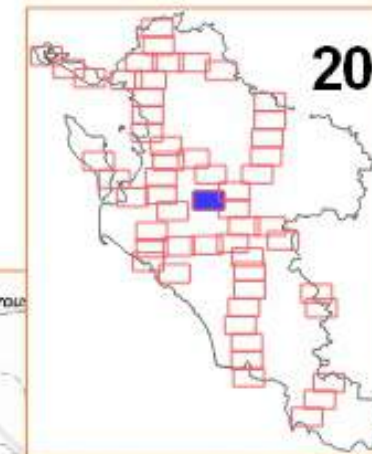

Cartographies de Bruit Stratégiques de type C indicateur Ln (nuits)

4ième échéance de la directive 2002/49/CE: réseaux routier non concédé et concédé à ASF



Cartographies de Bruit Stratégiques de type C indicateur Ln (nuits)

4ième échéance de la directive 2002/49/CE: réseaux routier non concédé et concédé à ASF

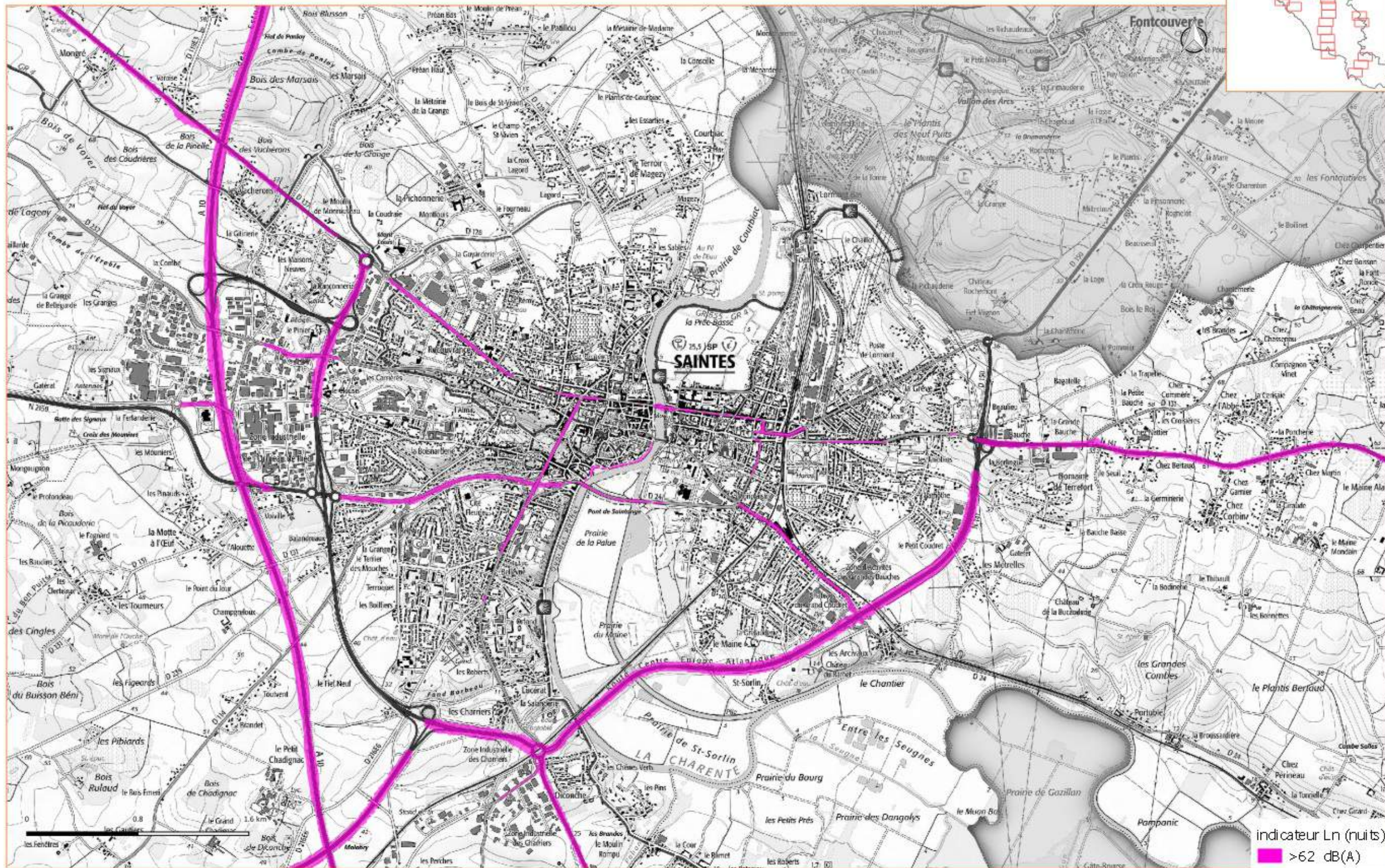

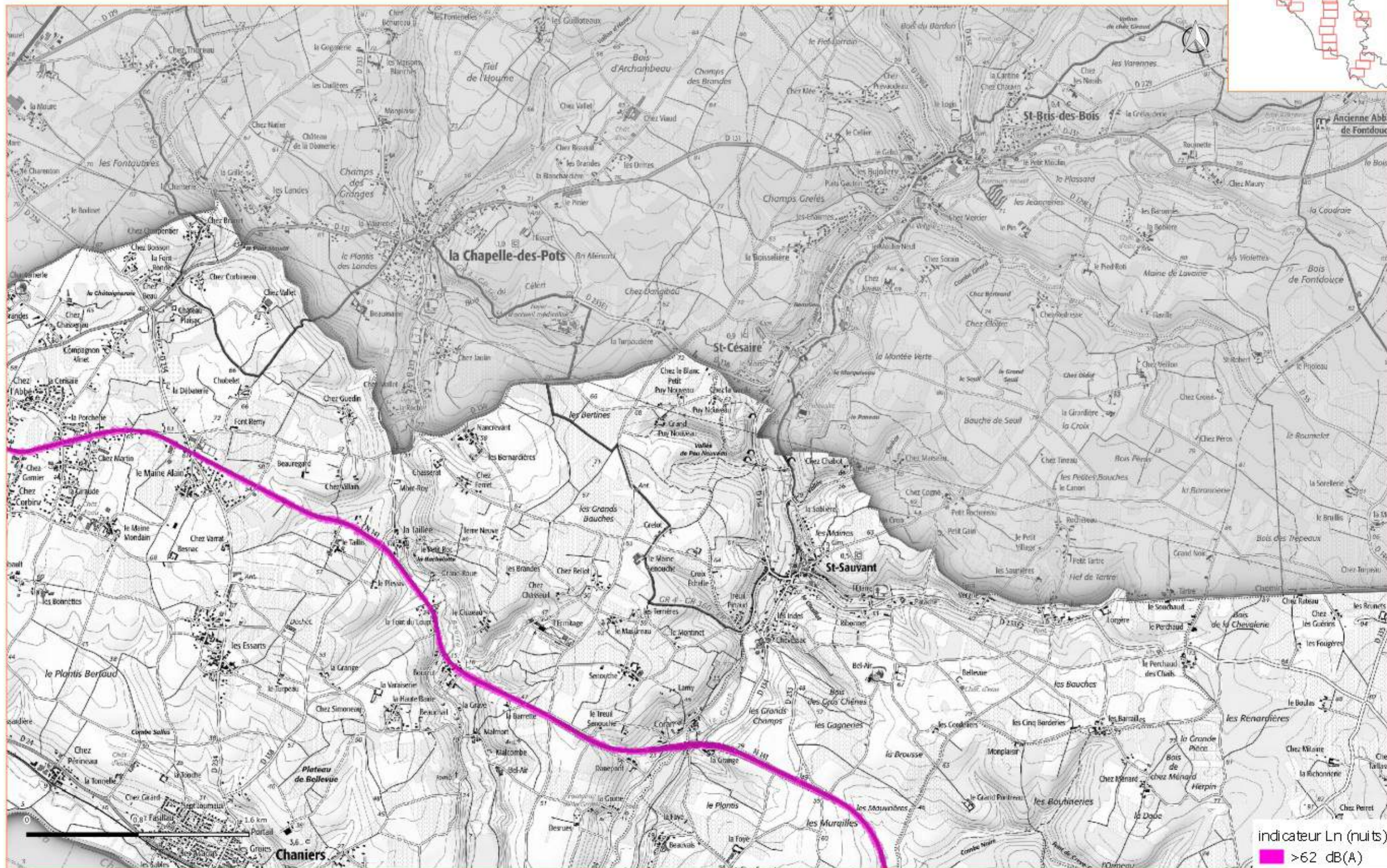
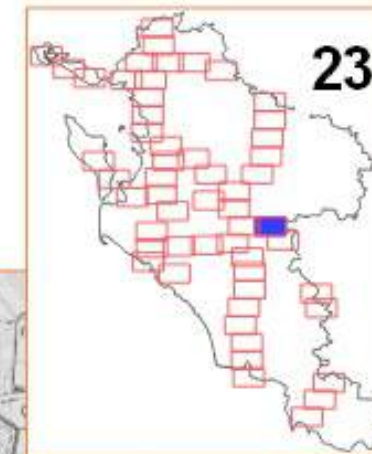

Cartographies de Bruit Stratégiques de type C indicateur Ln (nuits)

4ième échéance de la directive 2002/49/CE: réseaux routier non concédé et concédé à ASF

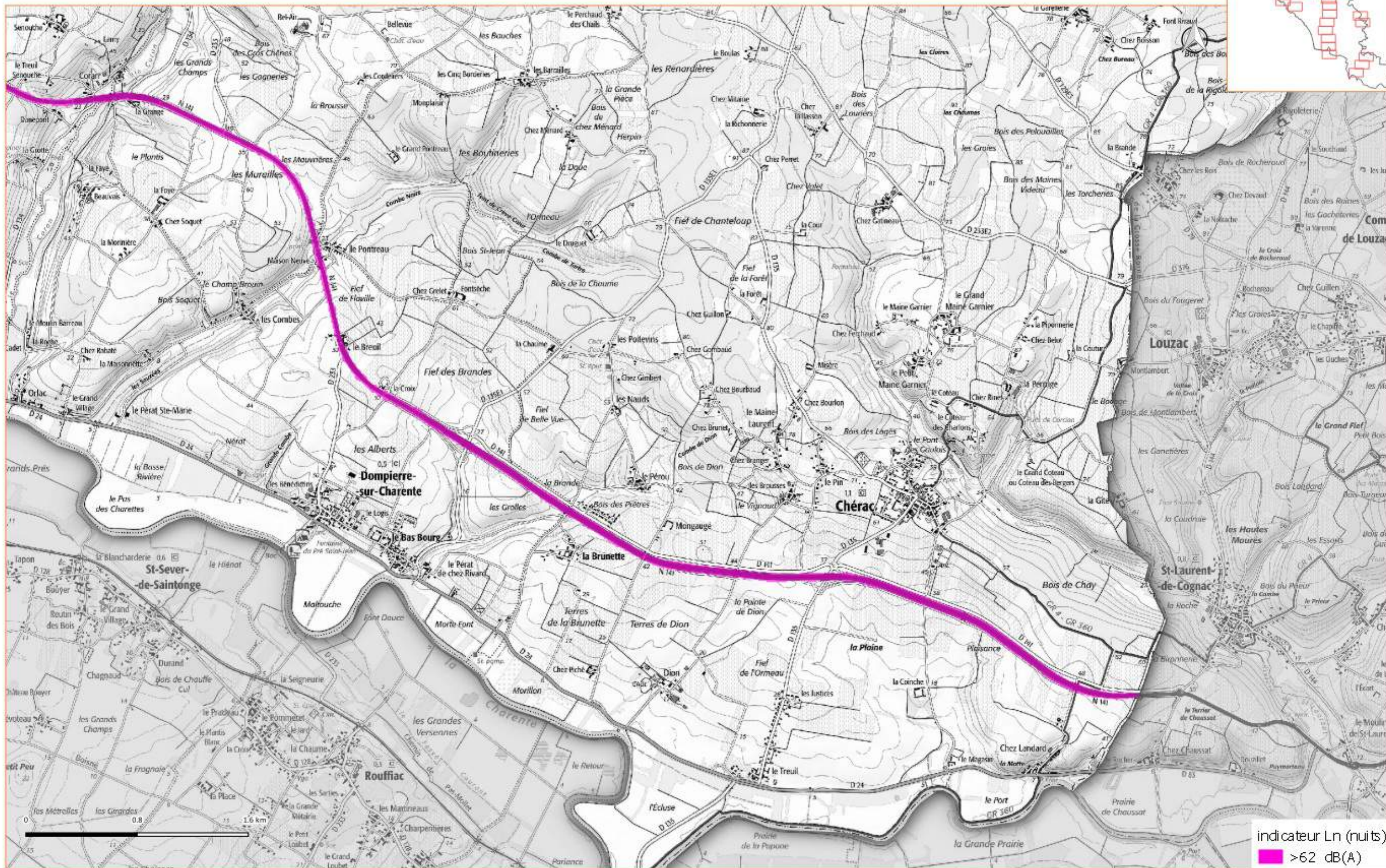

Cartographies de Bruit Stratégiques de type C indicateur Ln (nuits)

4ième échéance de la directive 2002/49/CE: réseaux routier non concédé et concédé à ASF

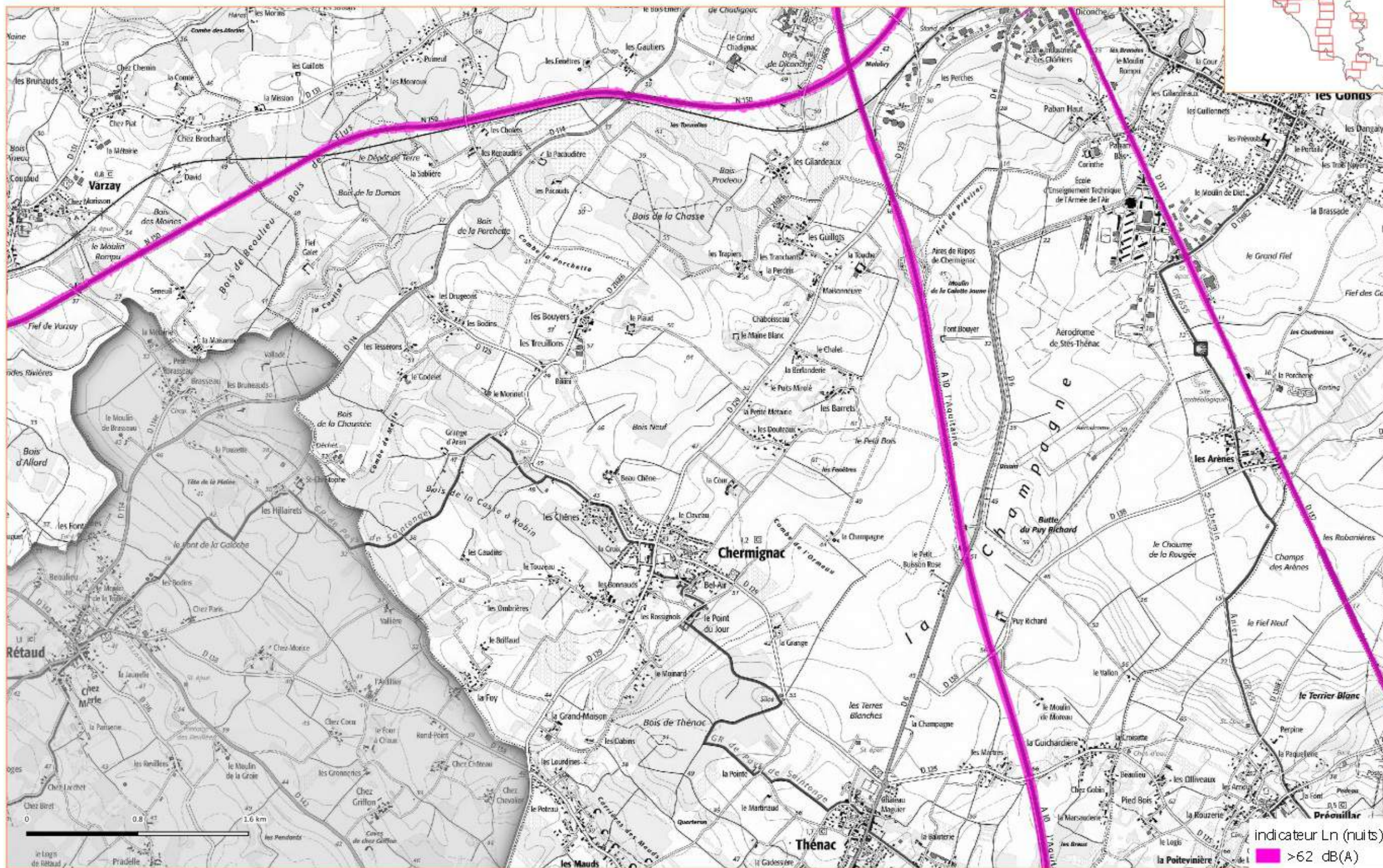

Cartographies de Bruit Stratégiques de type C indicateur Ln (nuits)

4ième échéance de la directive 2002/49/CE: réseaux routier non concédé et concédé à ASF

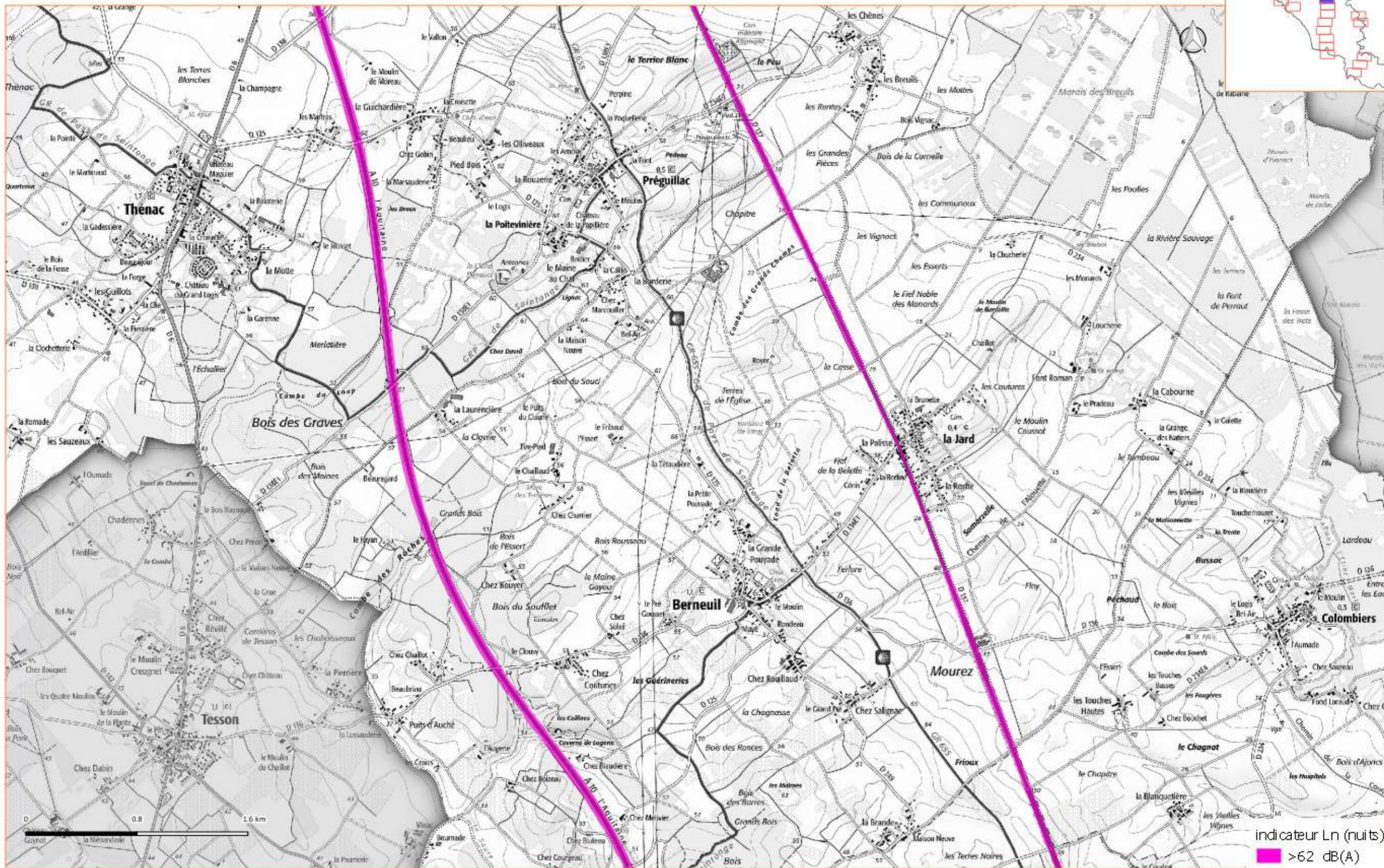

Cartographies de Bruit Stratégiques de type C indicateur Ln (nuits)

4ième échéance de la directive 2002/49/CE: réseaux routier non concédé et concédé à ASF

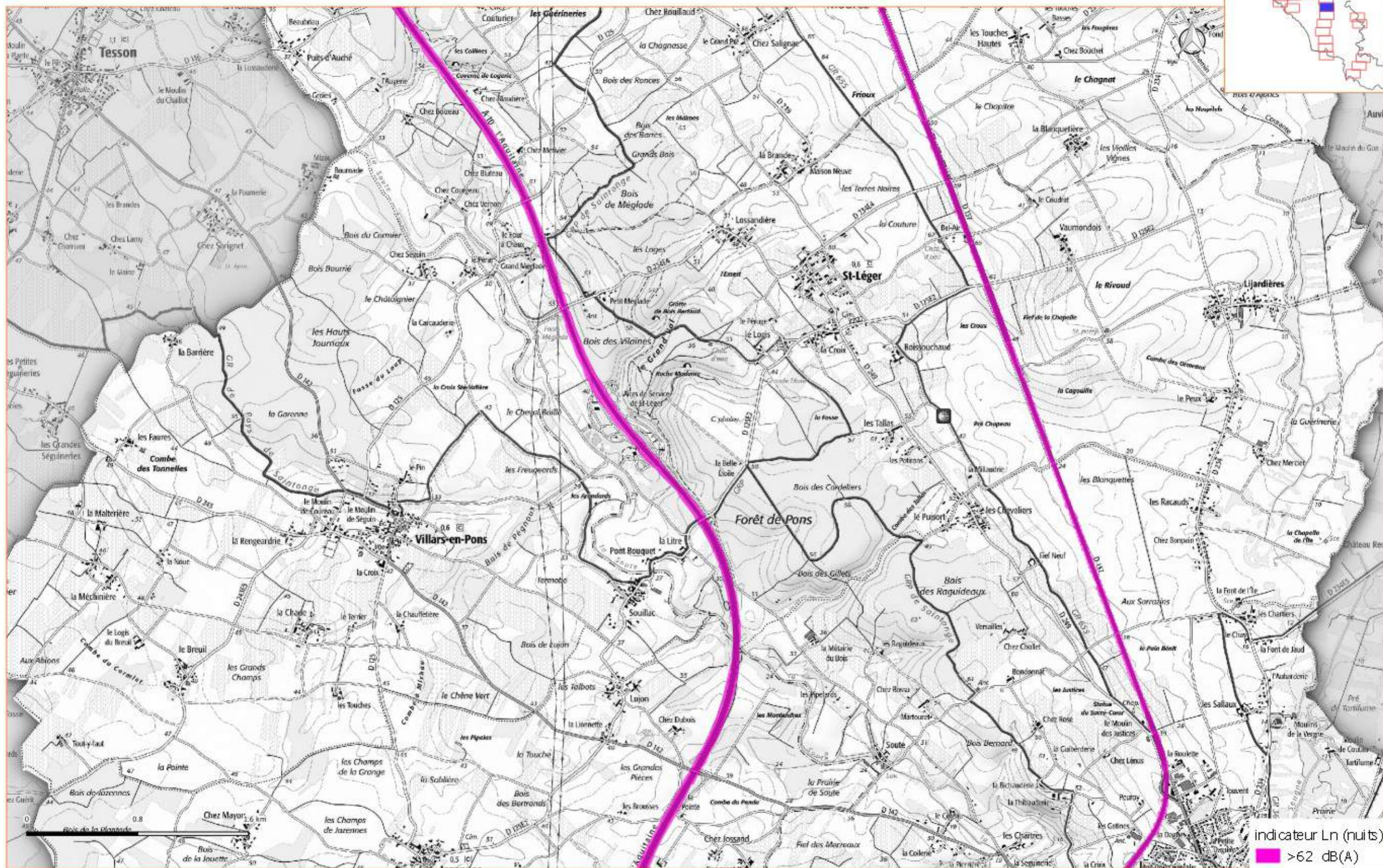

Cartographies de Bruit Stratégiques de type C indicateur Ln (nuits)

4ième échéance de la directive 2002/49/CE: réseaux routier non concédé et concédé à ASF

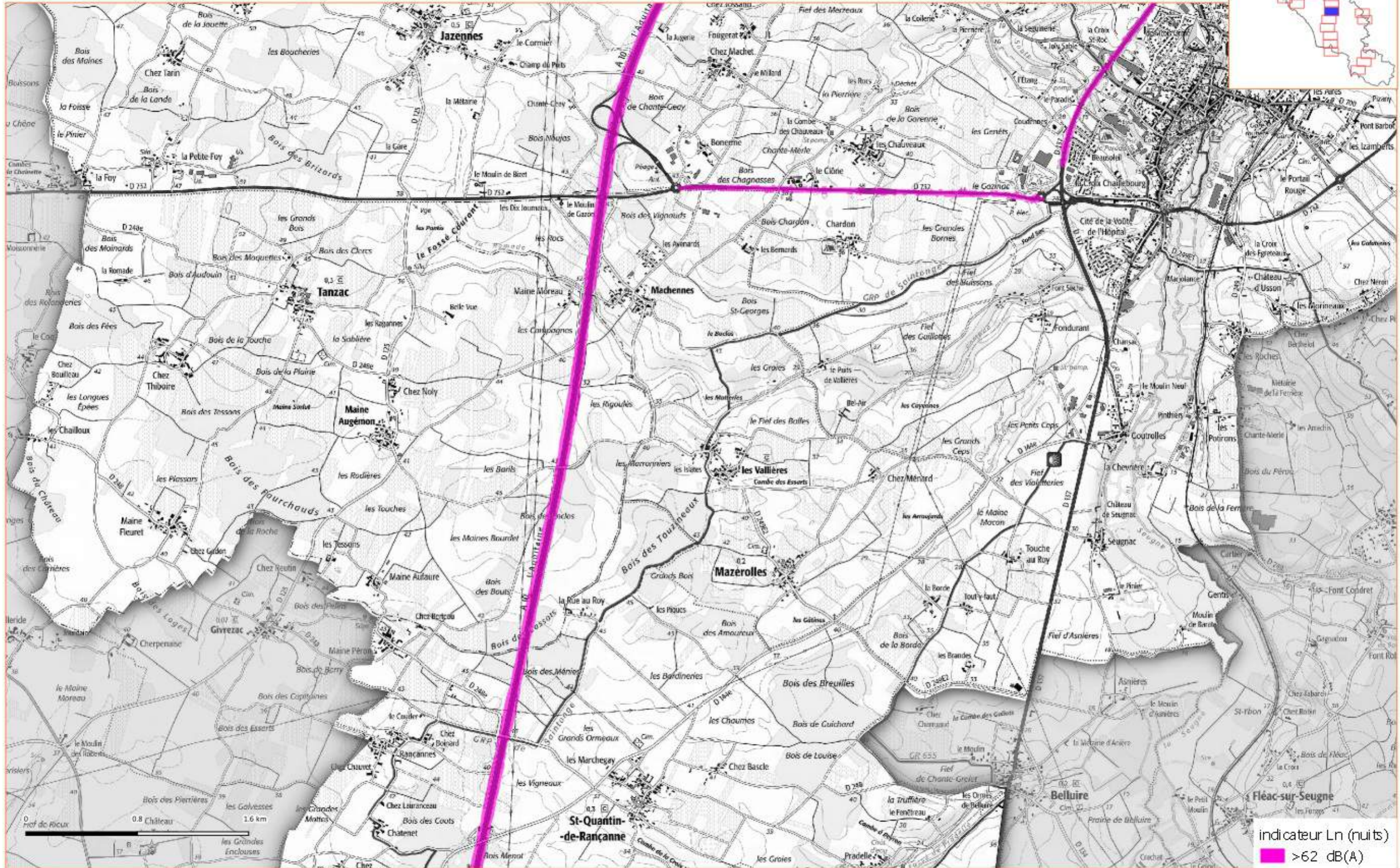

Cartographies de Bruit Stratégiques de type C indicateur Ln (nuits)

4ième échéance de la directive 2002/49/CE: réseaux routier non concédé et concédé à ASF

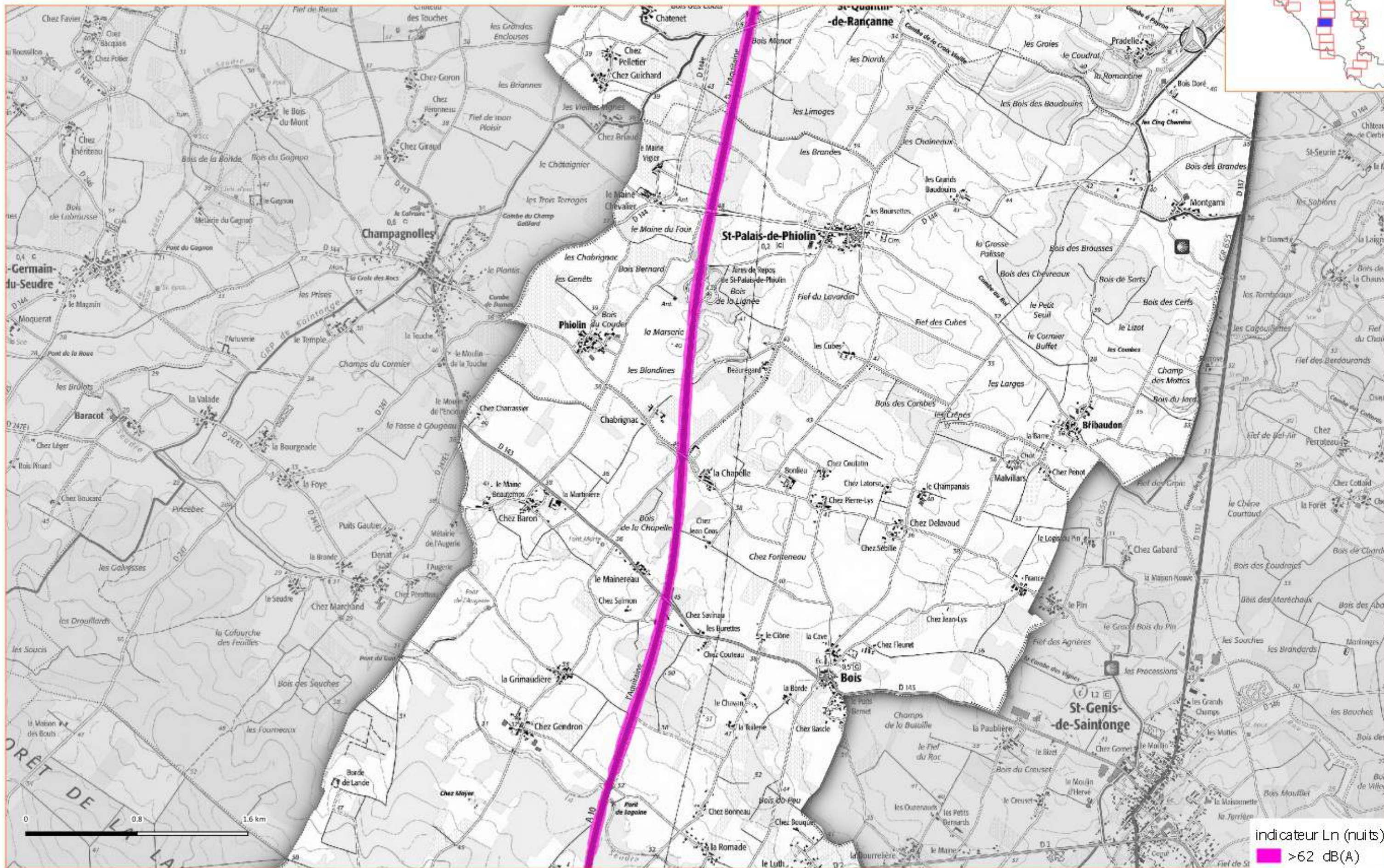

indicateur Ln (nuits)
>62 dB(A)

Cartographies de Bruit Stratégiques de type C indicateur Ln (nuits)

4^{ème} échéance de la directive 2002/49/CE: réseaux routier non concédé et concédé à ASF

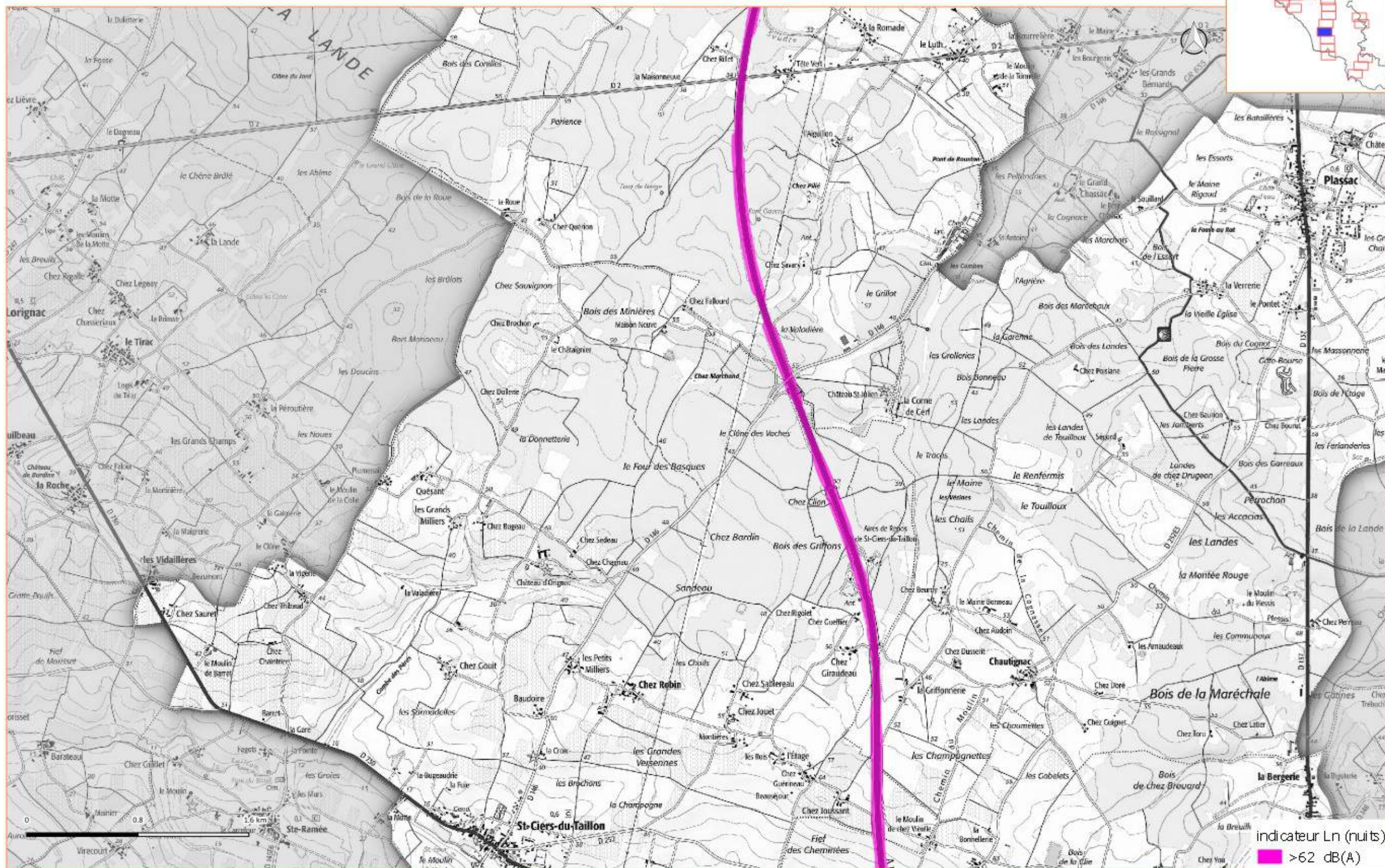
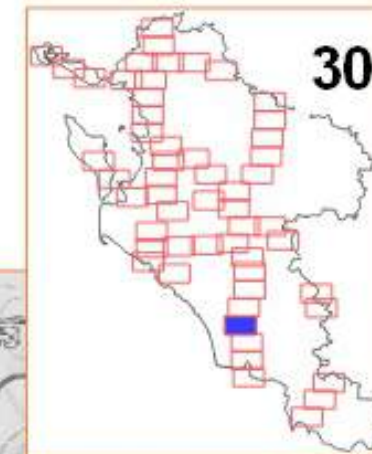

Cartographies de Bruit Stratégiques de type C indicateur Ln (nuits)

4ième échéance de la directive 2002/49/CE: réseaux routier non concédé et concédé à ASF

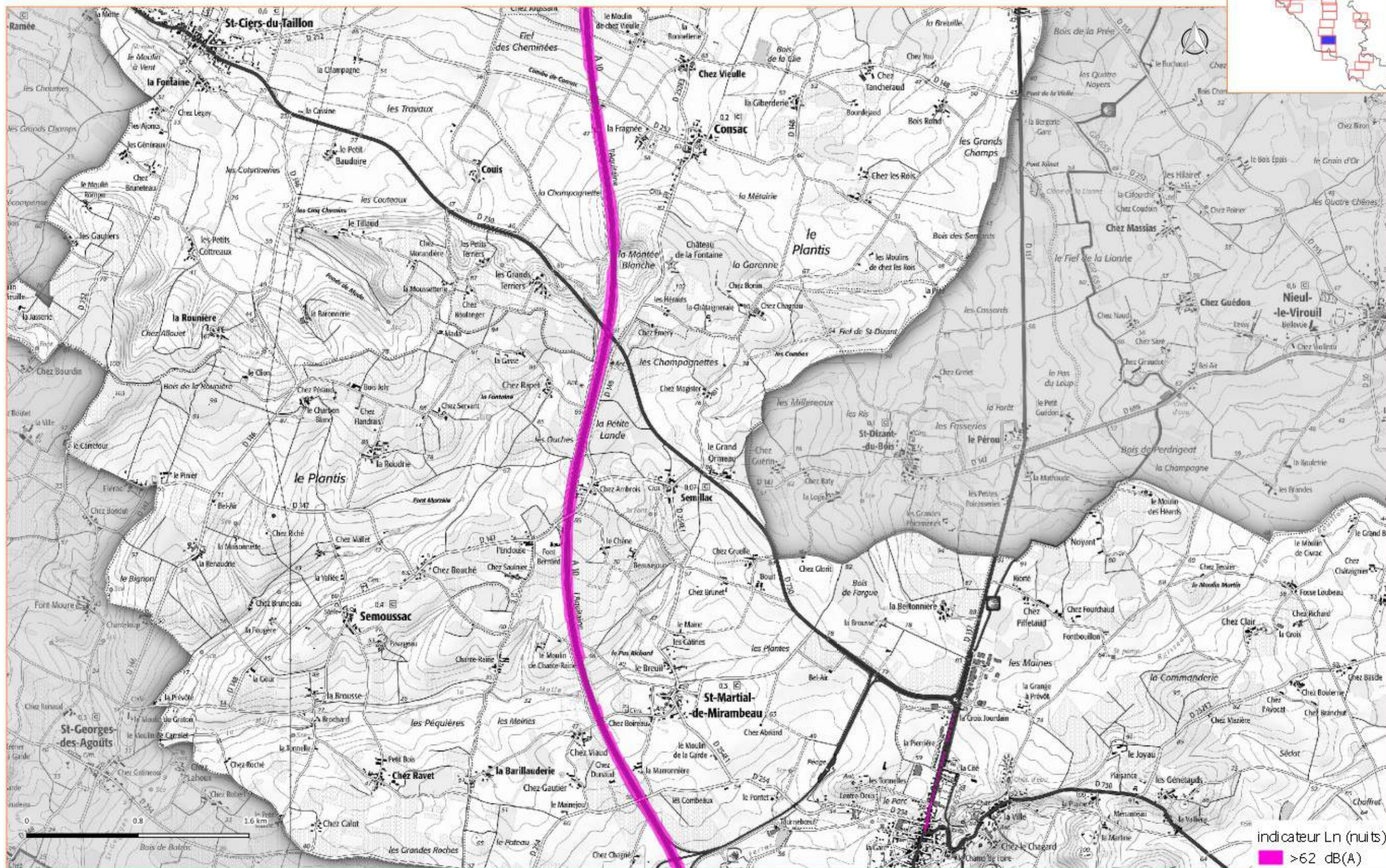

Cartographies de Bruit Stratégiques de type C indicateur Ln (nuits)

4ième échéance de la directive 2002/49/CE: réseaux routier non concédé et concédé à ASF

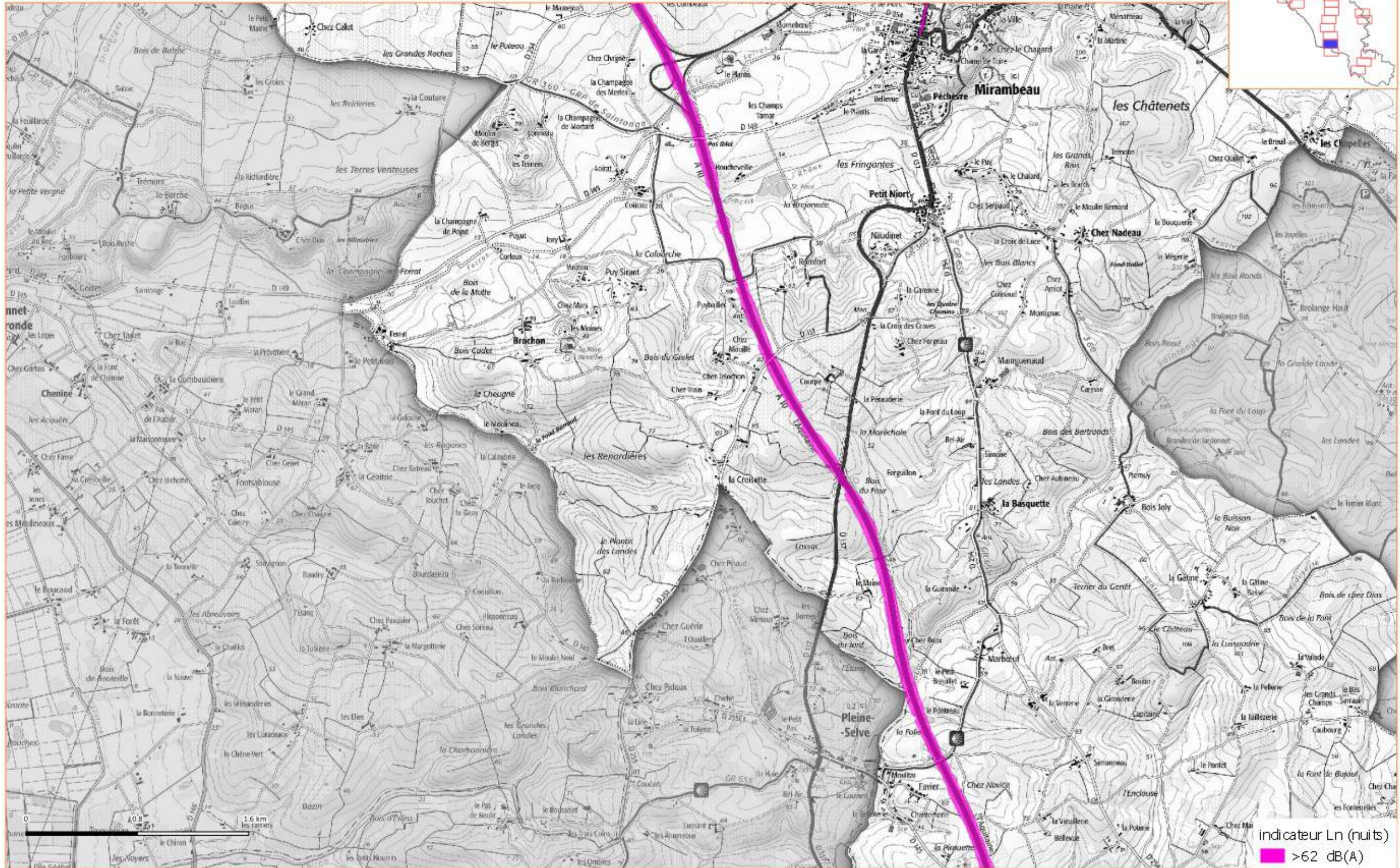

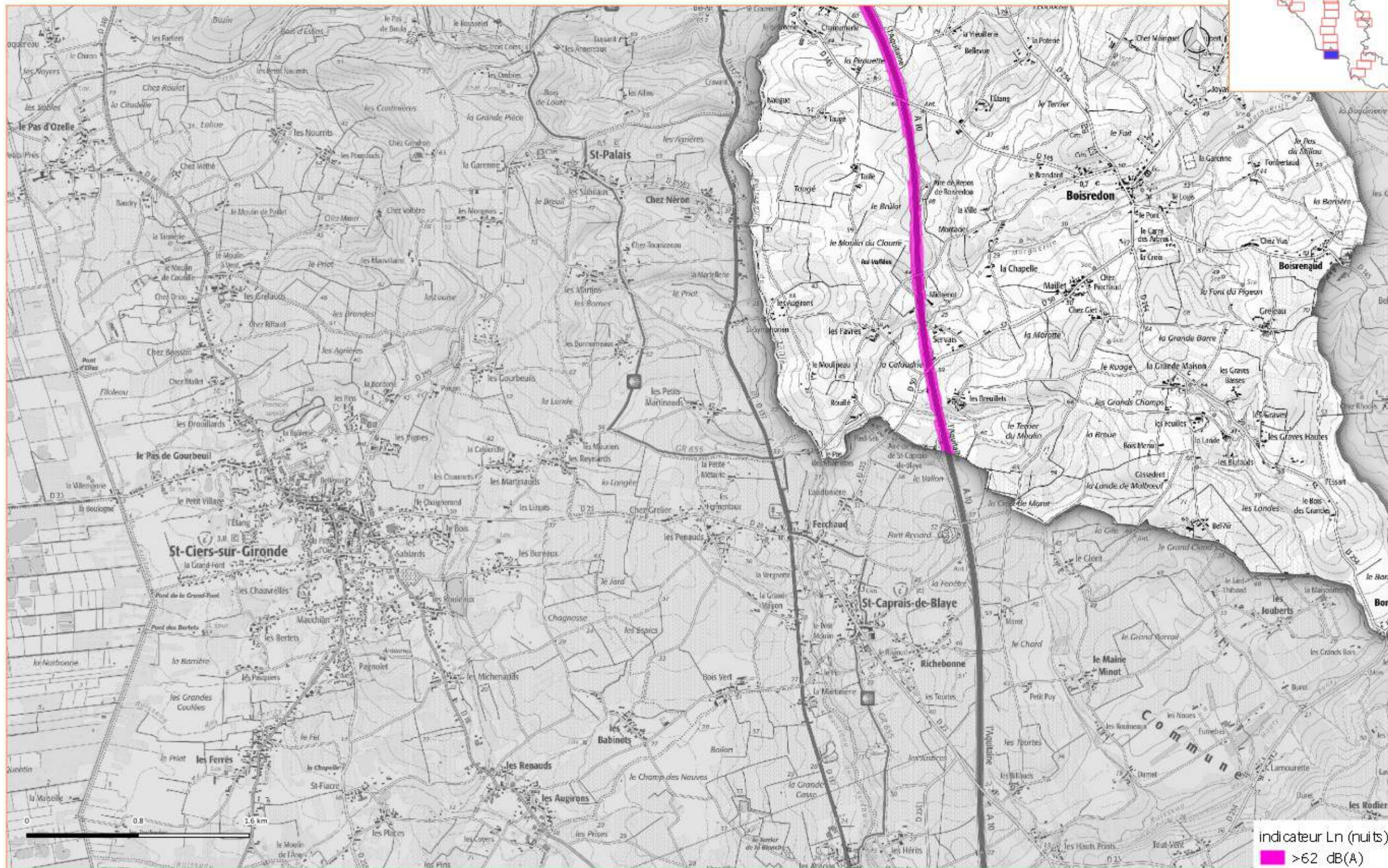

Cartographies de Bruit Stratégiques de type C indicateur Ln (nuits)

4ième échéance de la directive 2002/49/CE: réseaux routier non concédé et concédé à ASF

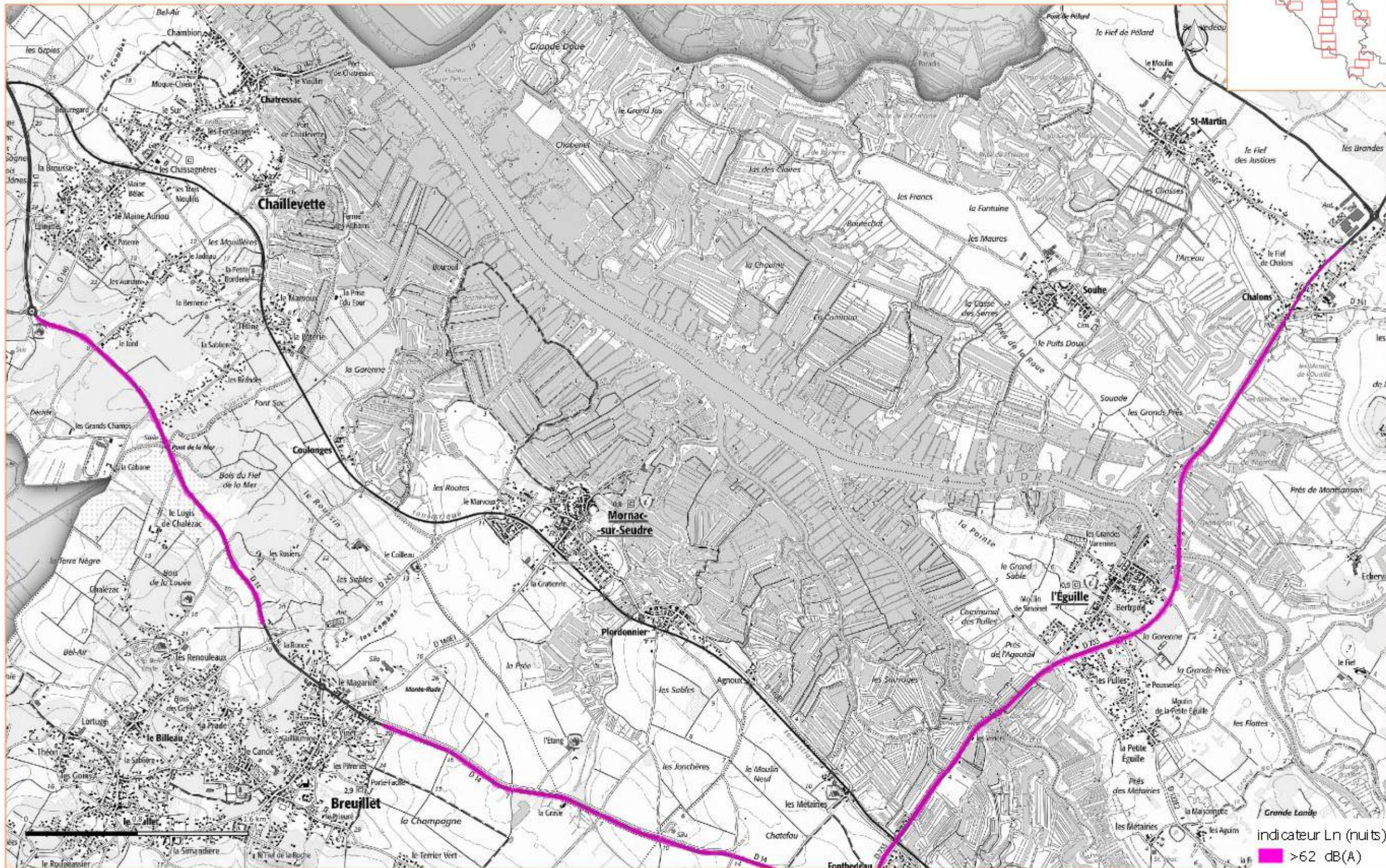

Cartographies de Bruit Stratégiques de type C indicateur Ln (nuits)

4^{ème} échéance de la directive 2002/49/CE: réseaux routier non concédé et concédé à ASF

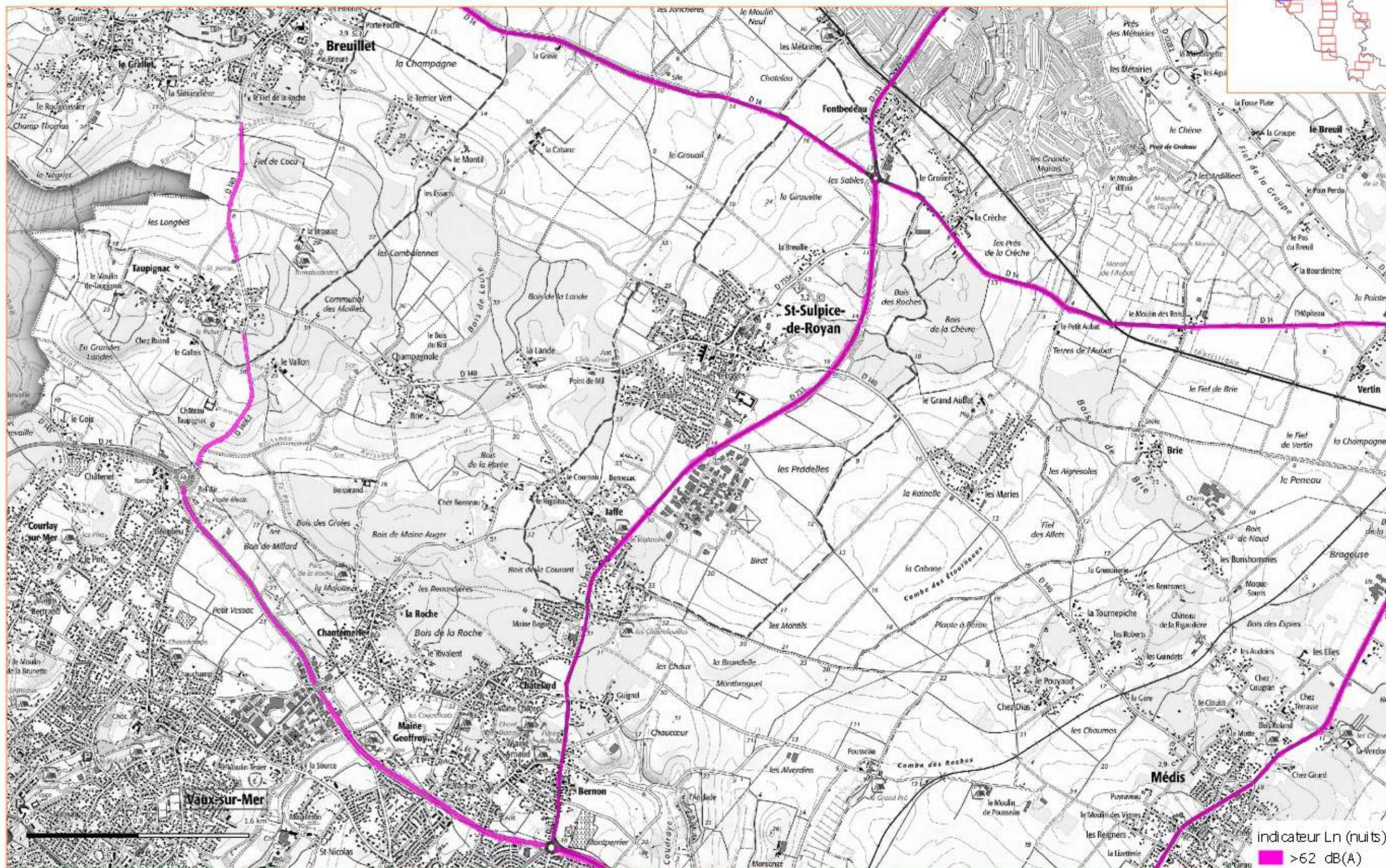
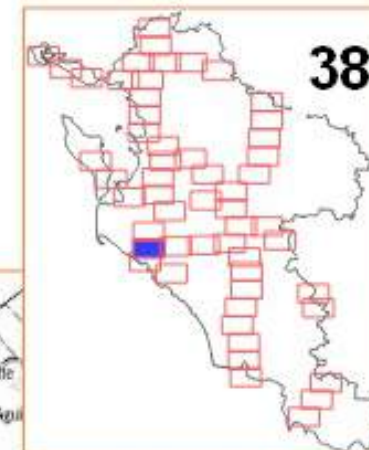

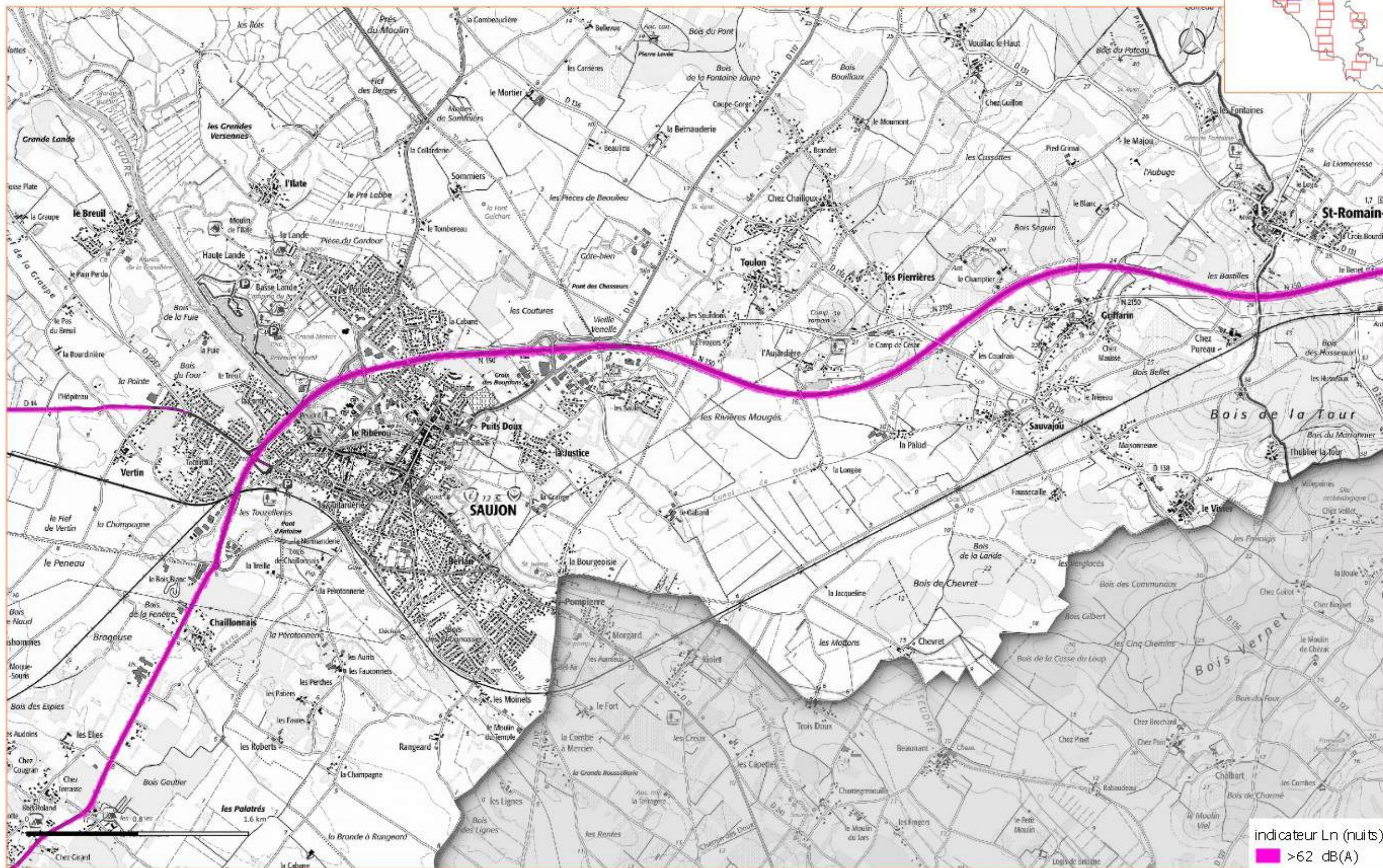
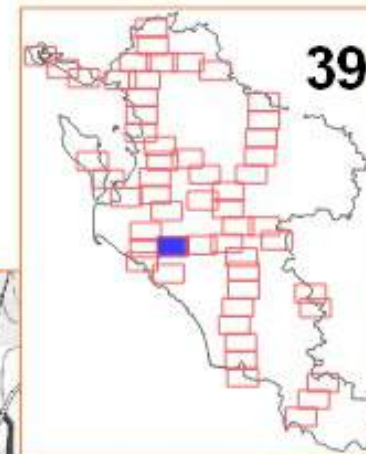

Cartographies de Bruit Stratégiques de type C indicateur Ln (nuits)

4ième échéance de la directive 2002/49/CE: réseaux routier non concédé et concédé à ASF



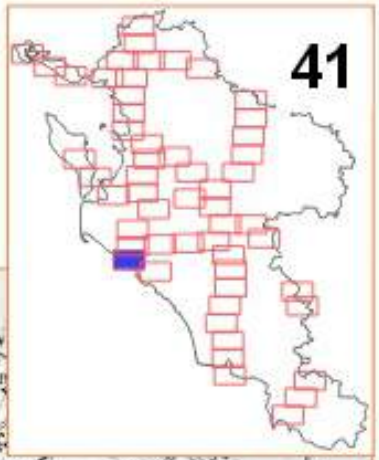

Cartographies de Bruit Stratégiques de type C indicateur Ln (nuits)

4ième échéance de la directive 2002/49/CE: réseaux routier non concédé et concédé à ASF

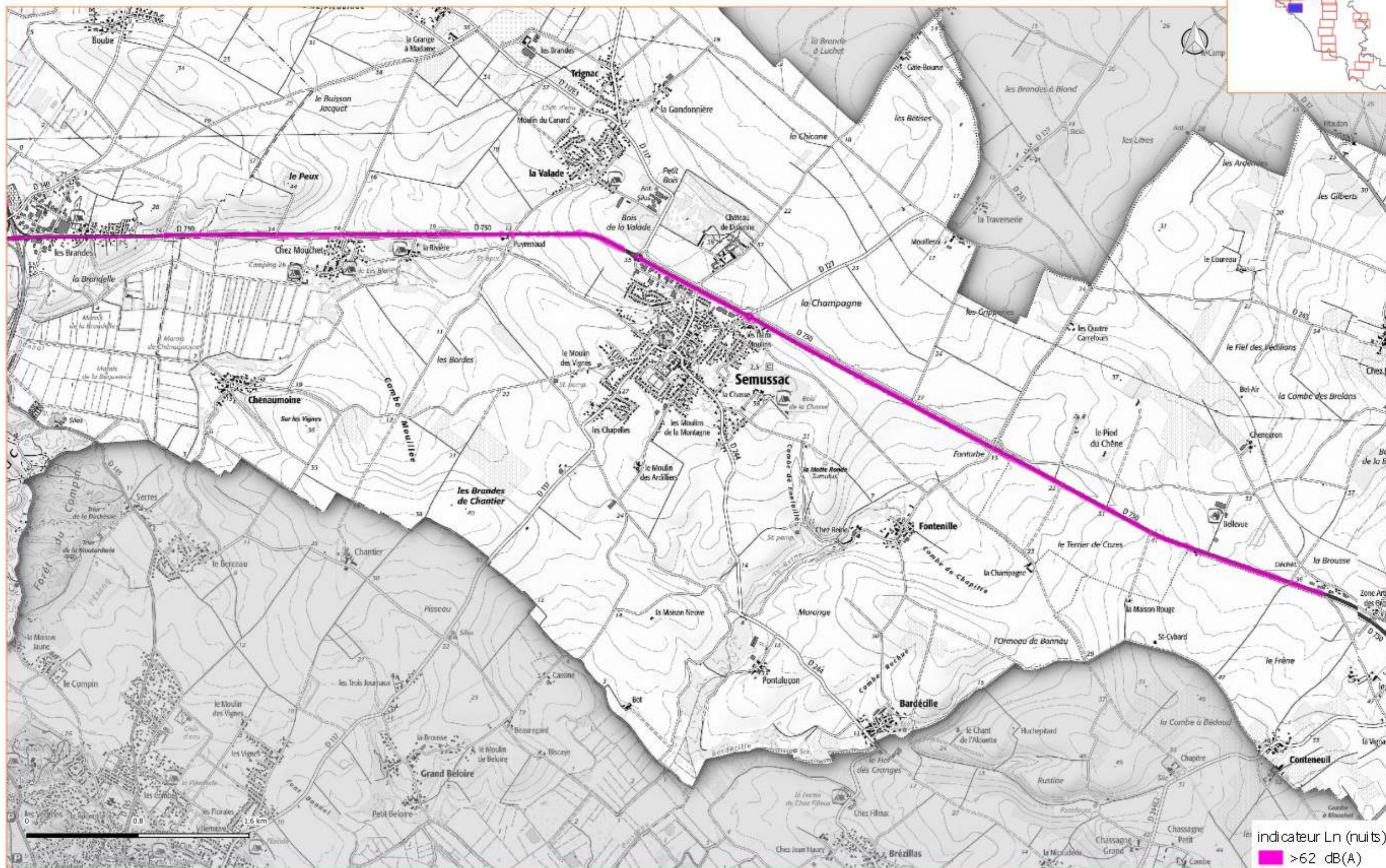

indicateur Ln (nuits)
■ >62 dB(A)

Cartographies de Bruit Stratégiques de type C indicateur Ln (nuits)

4ième échéance de la directive 2002/49/CE: réseaux routier non concédé et concédé à ASF



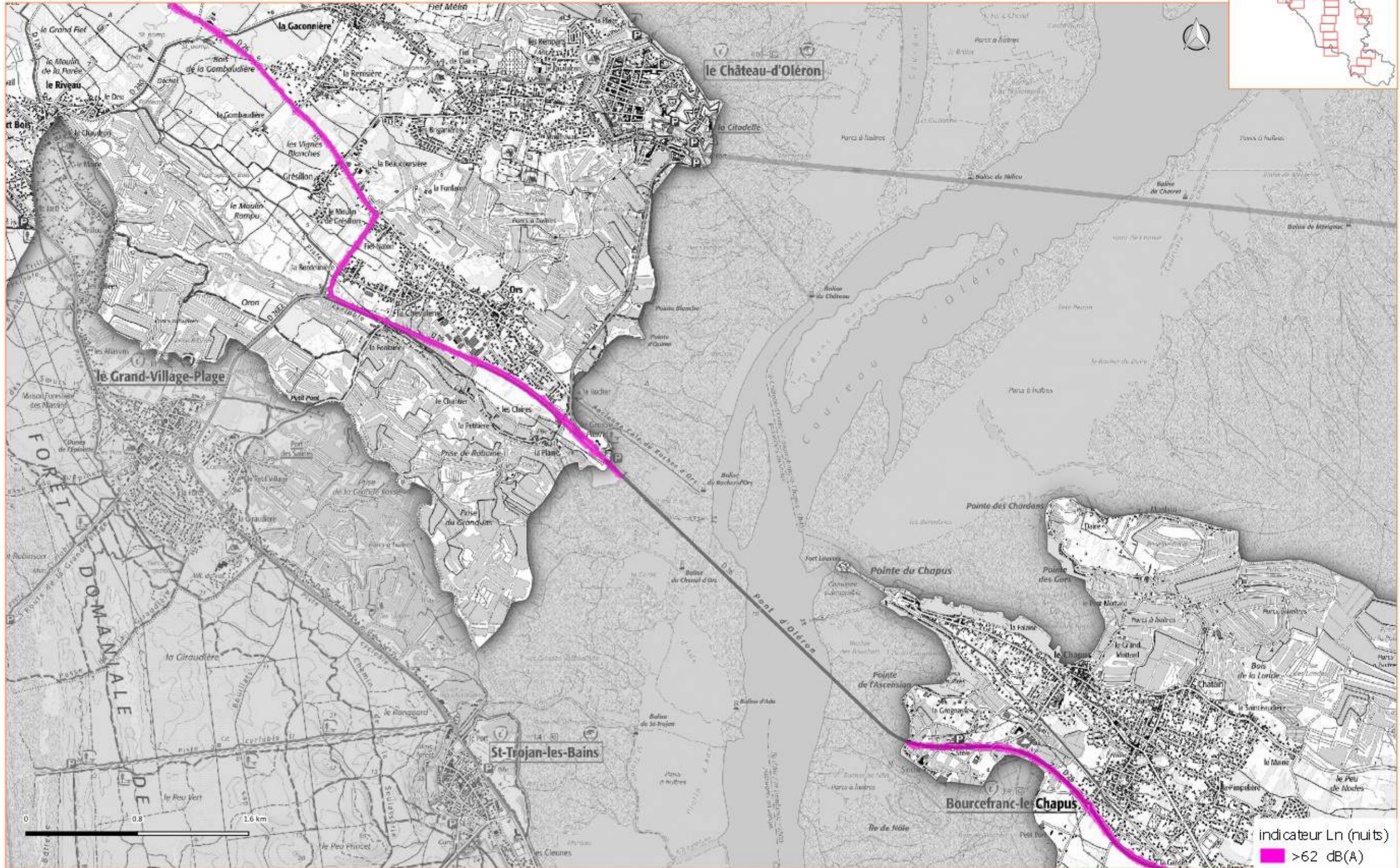

indicateur Ln (nuits)
>62 dB(A)

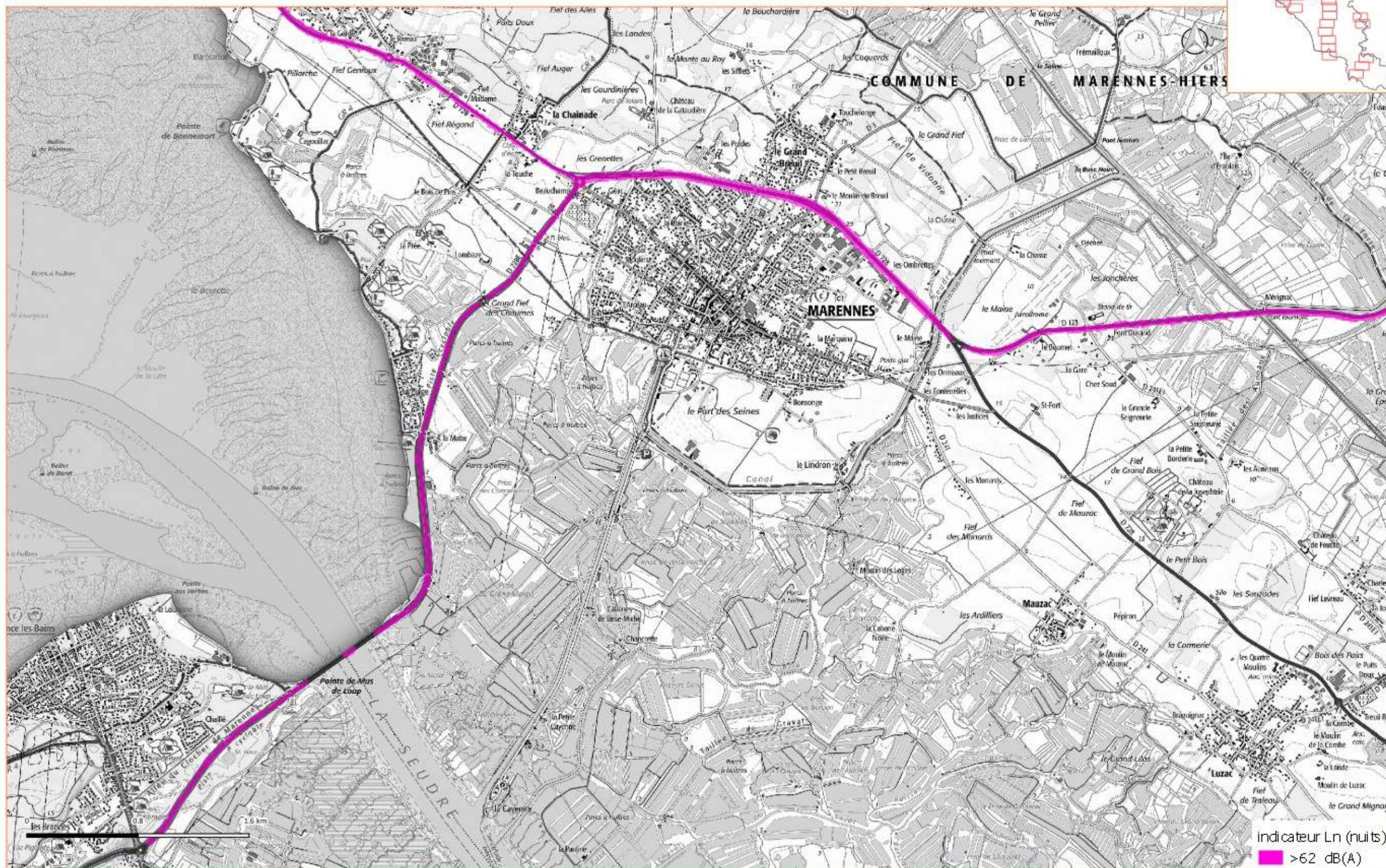

Cartographies de Bruit Stratégiques de type C indicateur Ln (nuits)

4ième échéance de la directive 2002/49/CE: réseaux routier non concédé et concédé à ASF

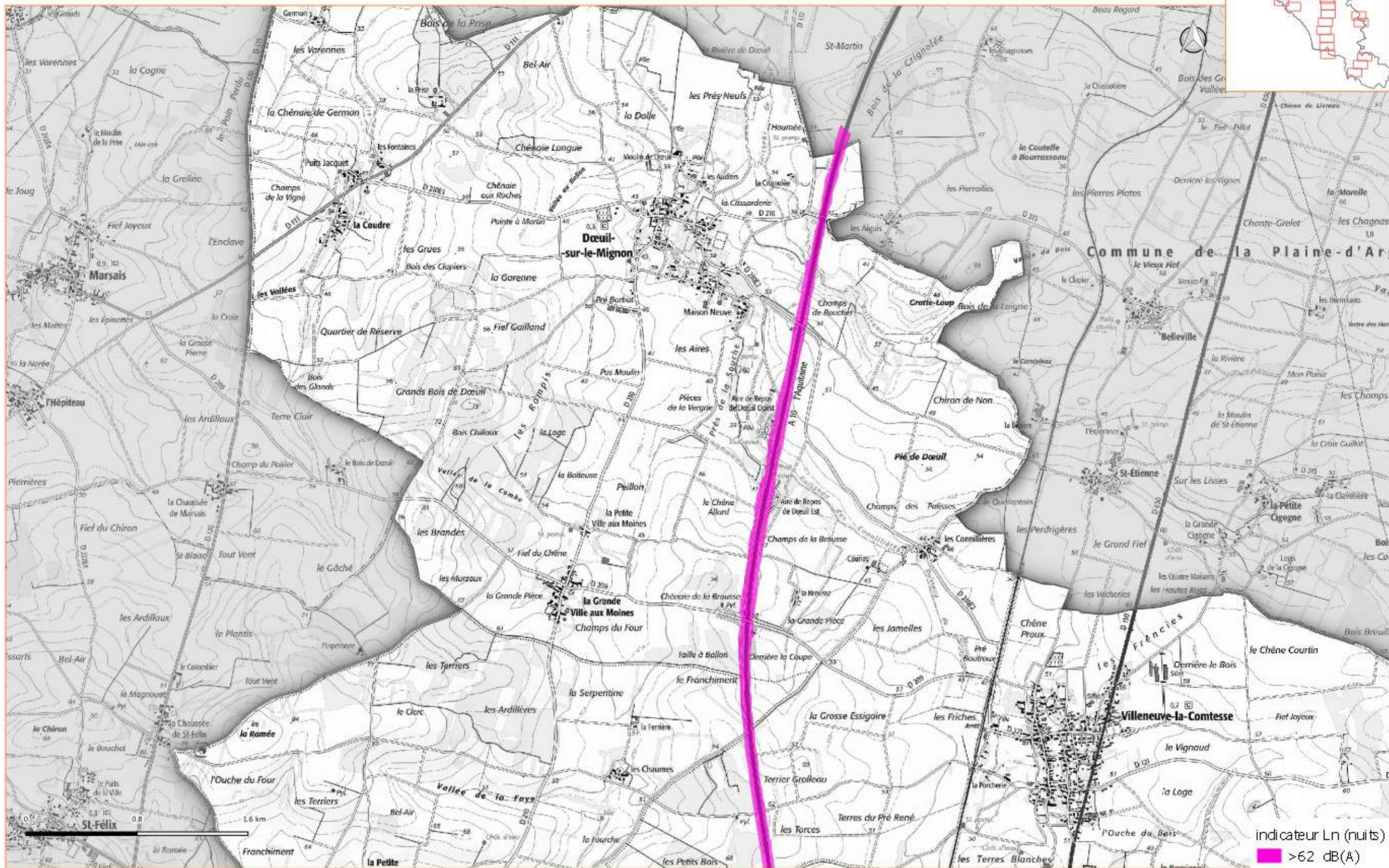

Cartographies de Bruit Stratégiques de type C indicateur Ln (nuits)

4ième échéance de la directive 2002/49/CE: réseaux routier non concédé et concédé à ASF



Cartographies de Bruit Stratégiques de type C indicateur Ln (nuits)

4ième échéance de la directive 2002/49/CE: réseaux routier non concédé et concédé à ASF

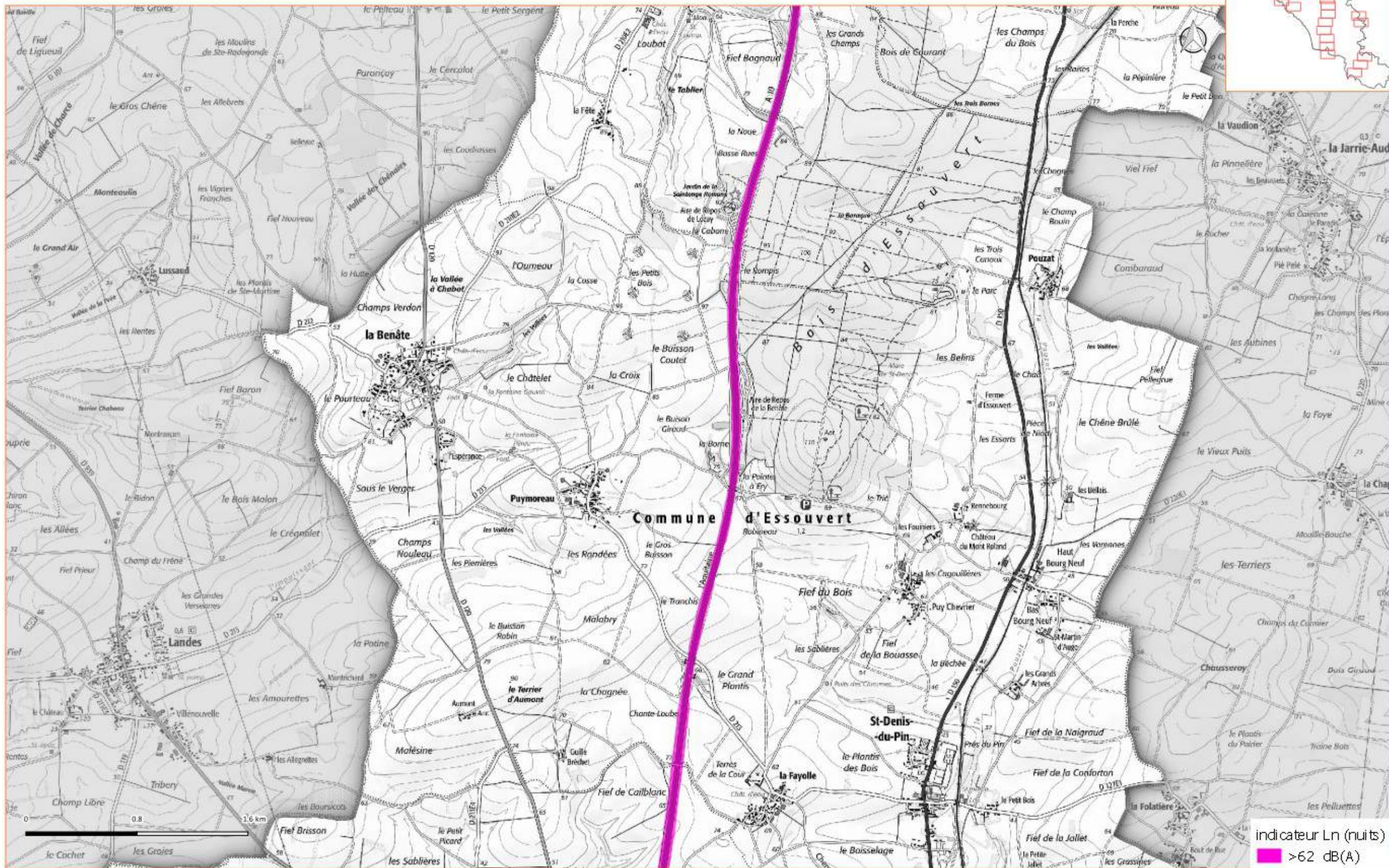

Cartographies de Bruit Stratégiques de type C indicateur Ln (nuits)

4^{ème} échéance de la directive 2002/49/CE: réseaux routier non concédé et concédé à ASF

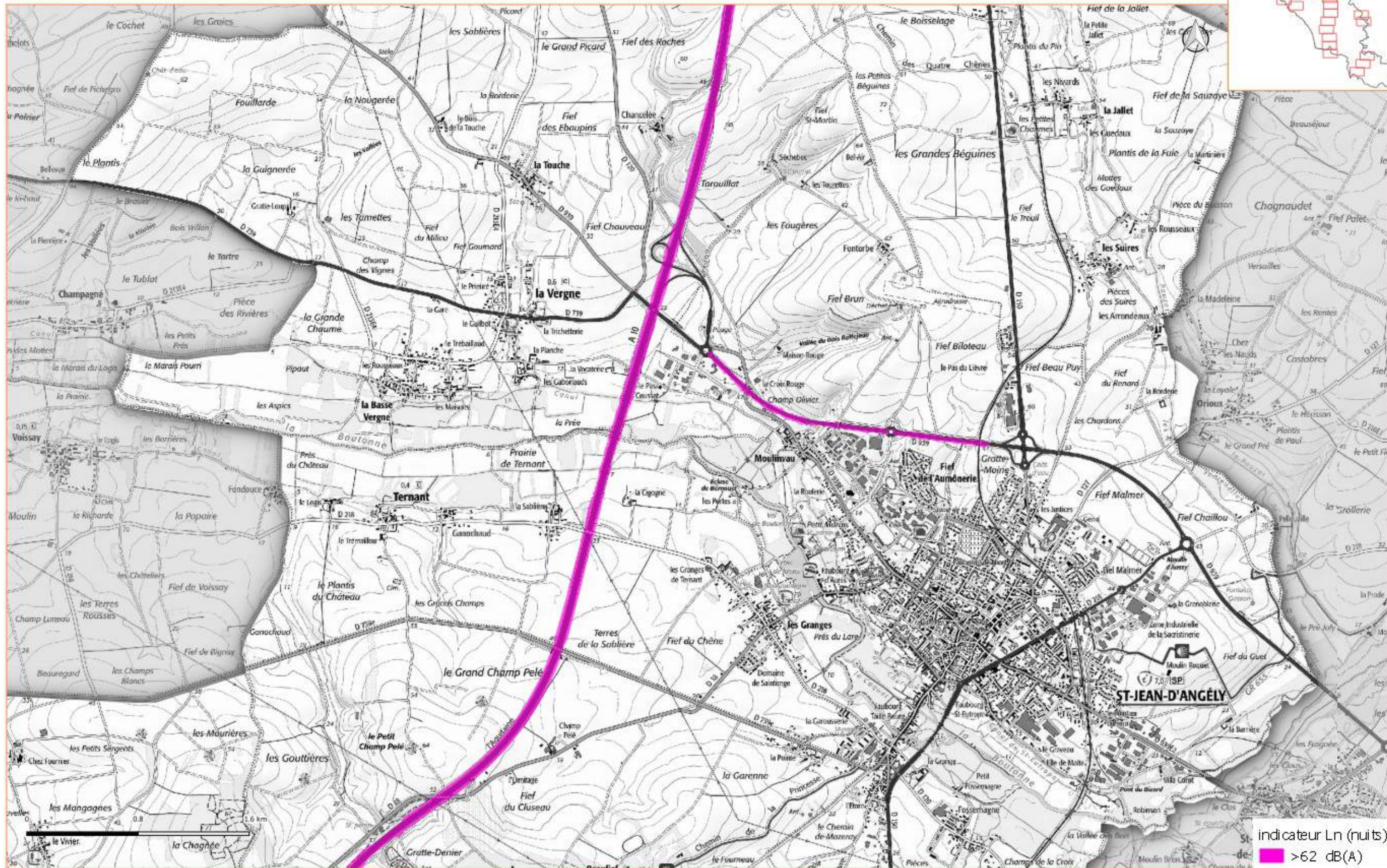
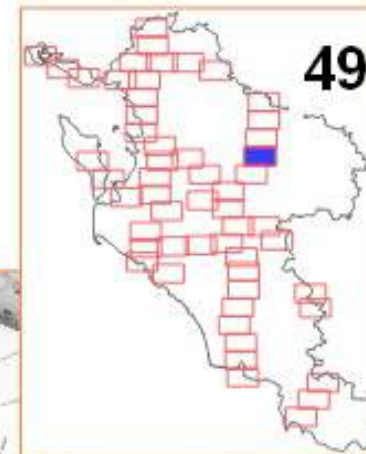

Cartographies de Bruit Stratégiques de type C indicateur Ln (nuits)

4^{ème} échéance de la directive 2002/49/CE: réseaux routier non concédé et concédé à ASF

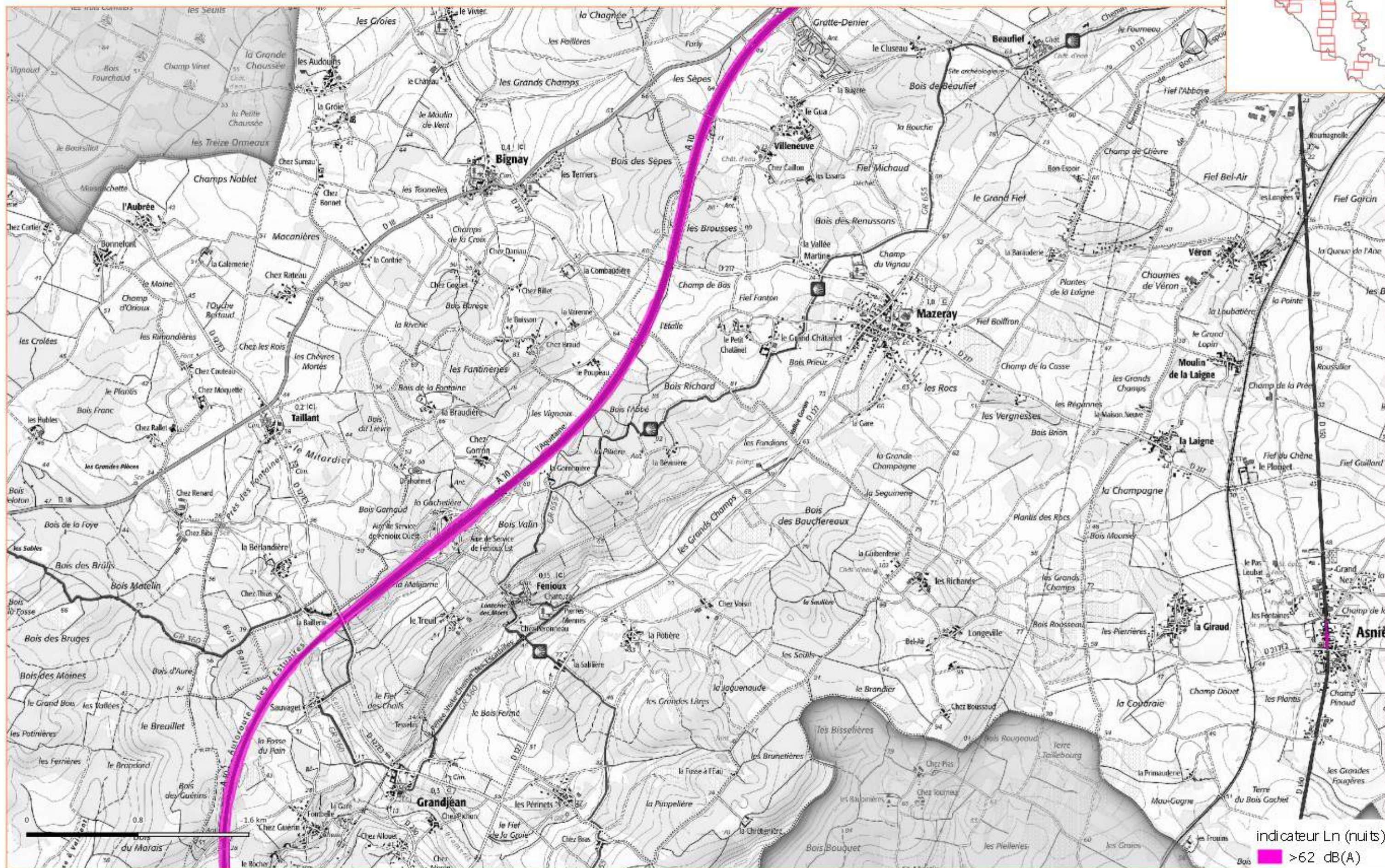
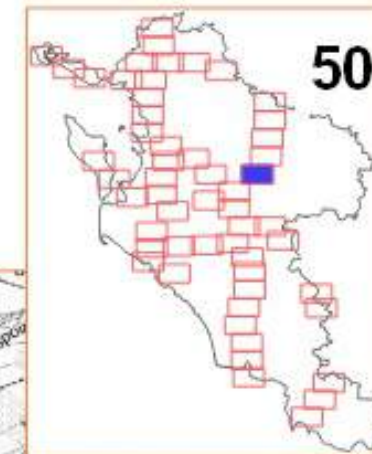

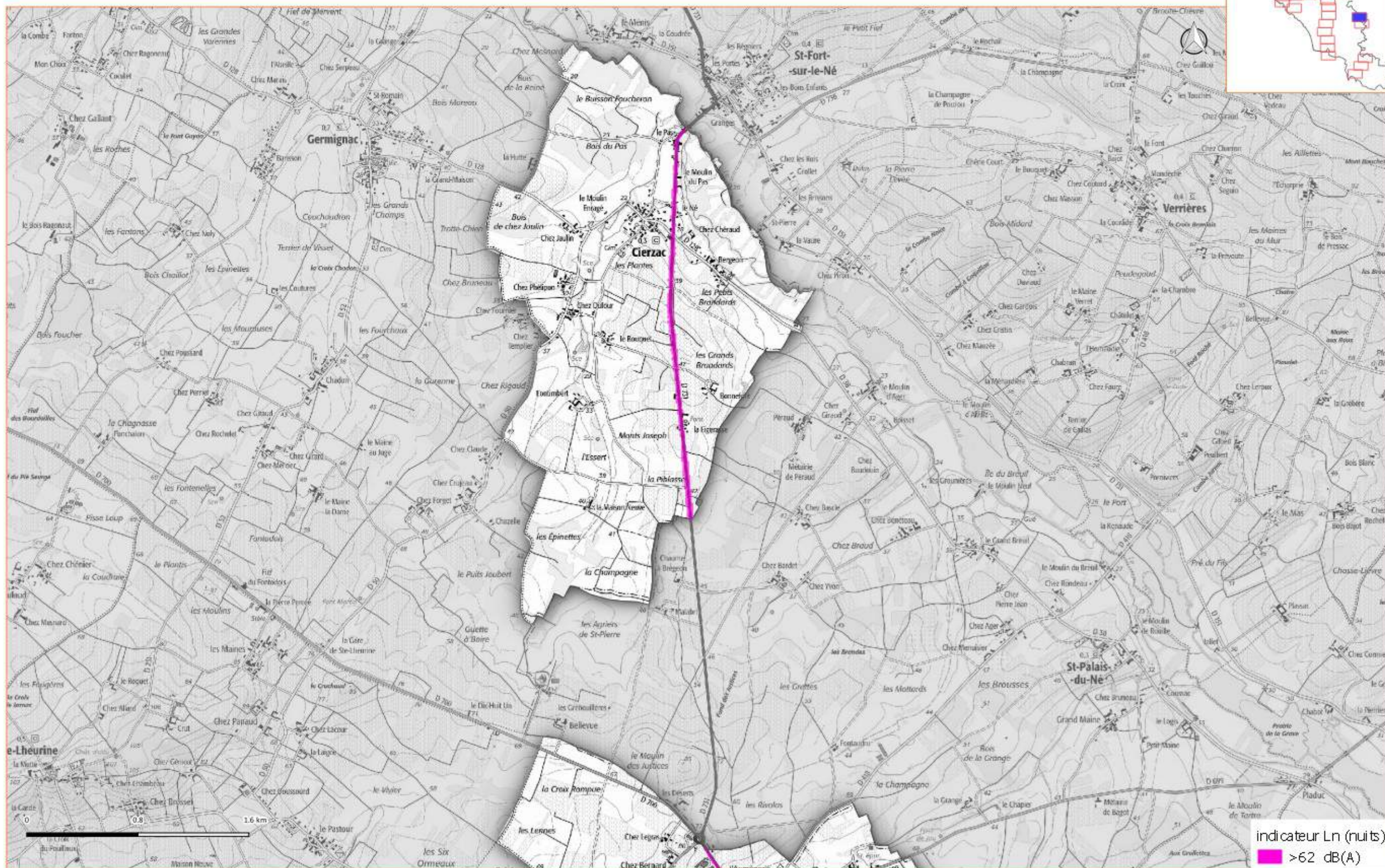
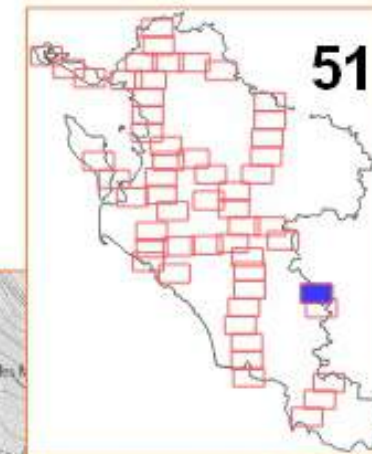

Cartographies de Bruit Stratégiques de type C indicateur Ln (nuits)

4^{ème} échéance de la directive 2002/49/CE: réseaux routier non concédé et concédé à ASF



Cartographies de Bruit Stratégiques de type C indicateur Ln (nuits)

4ième échéance de la directive 2002/49/CE: réseaux routier non concédé et concédé à ASF

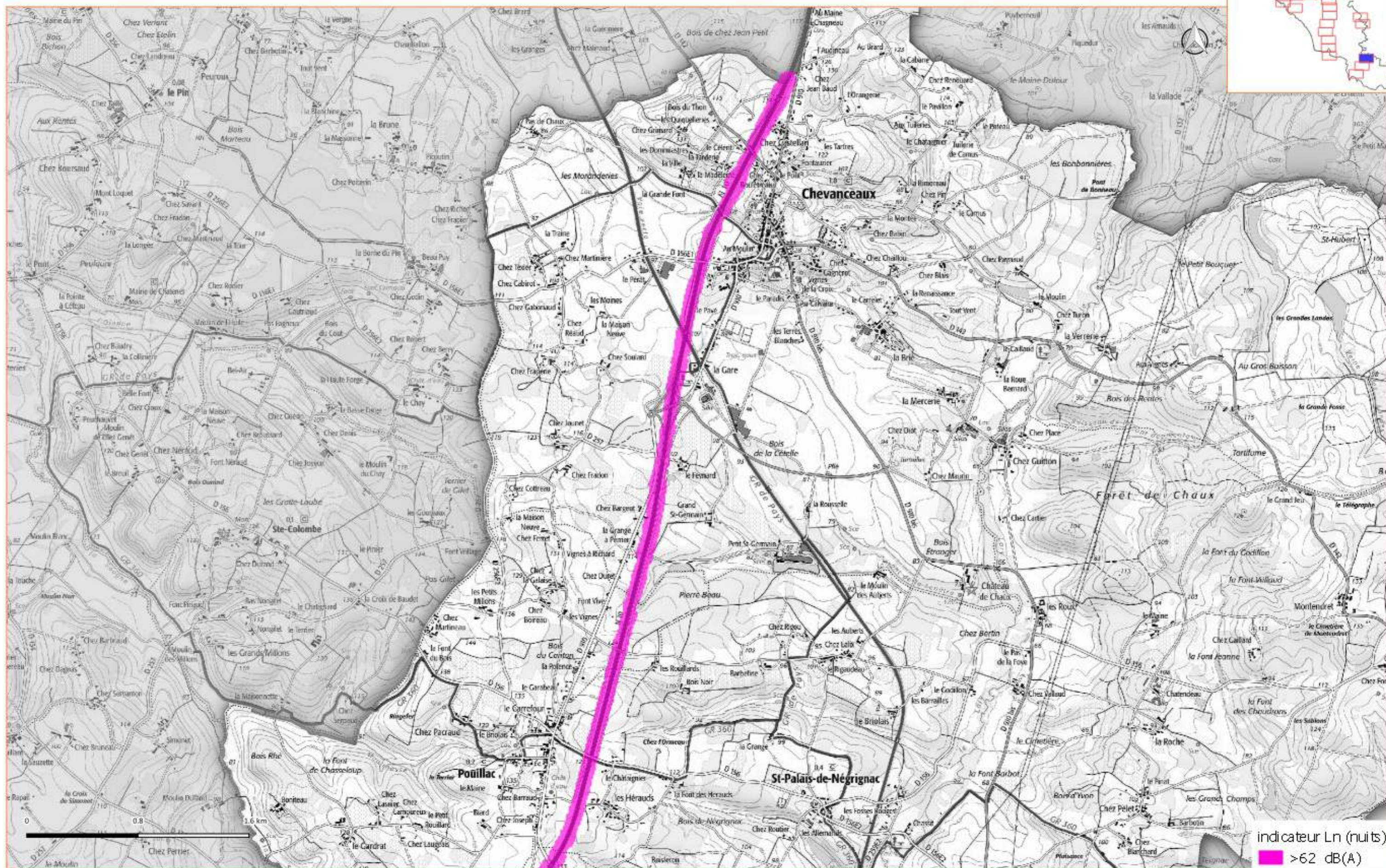

Cartographies de Bruit Stratégiques de type C indicateur Ln (nuits)

4ième échéance de la directive 2002/49/CE: réseaux routier non concédé et concédé à ASF

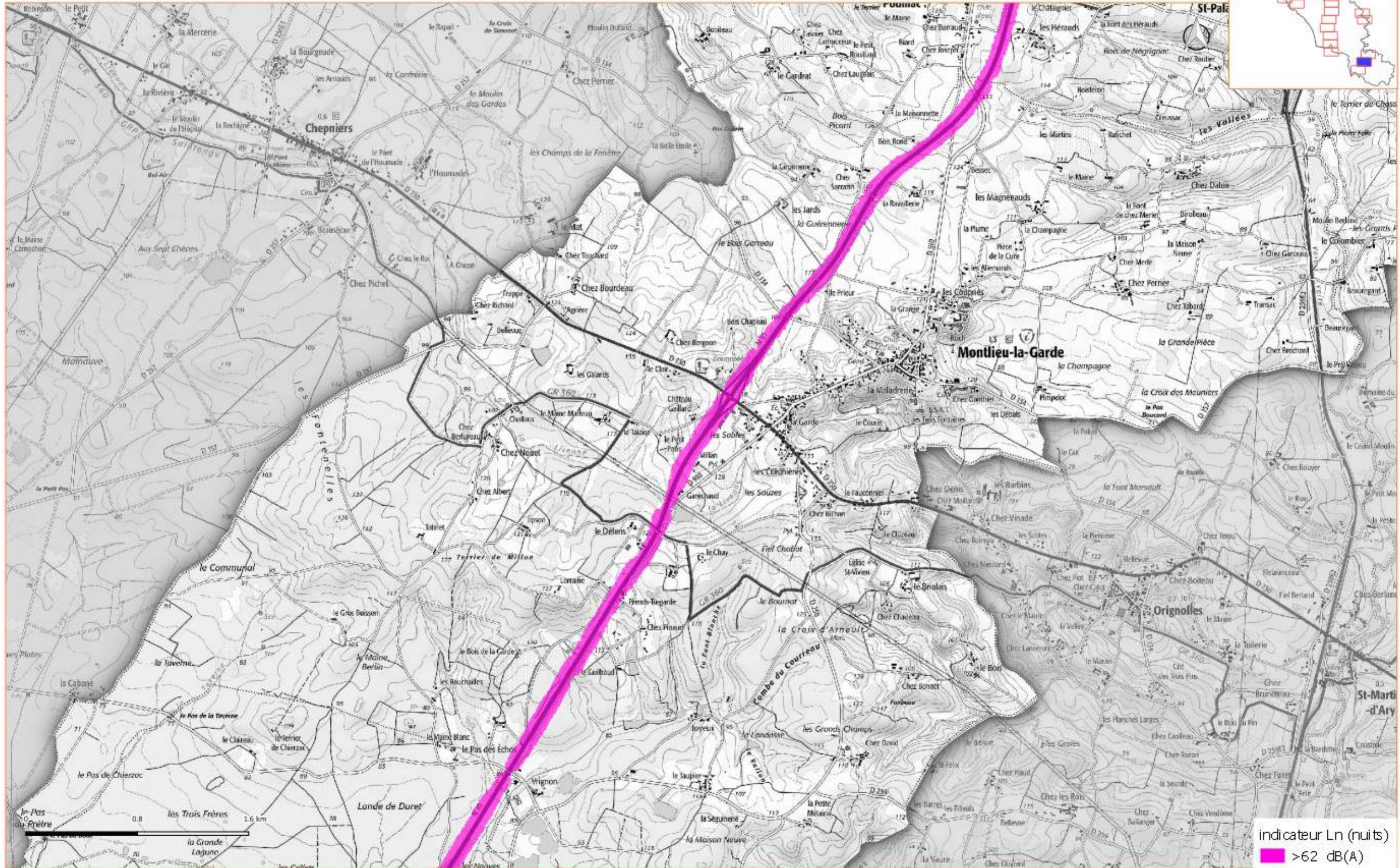

Cartographies de Bruit Stratégiques de type C indicateur Ln (nuits)

4^{ème} échéance de la directive 2002/49/CE: réseaux routier non concédé et concédé à ASF

